ANDHRA BHOOMI
SECUNDERABAD ANDHRA PRADESH
Phone: "BHOOMI"
Phone: Editorial—72127
Office: Three Lines—72128
Regd. No. H/SD-6
ఉదయం •
Largest Circulated Telugu Daily Published From The Capital

సూటింగులు, షర్టింగులు
చీరెలు
ఇంటి డెస్సుల అవసరాలకు
విచ్చేయండి
భోటాయ్ టేడింగ్ కంపెనీ
బాల్టీ హౌస్ ఆఫీసు ఎదుట, పత్తర్‌గట్టి, హైదరాబాద్
ఫోన్ - 41488
సాధన ప్రత్యేక షోరూమ్
కిస్పిటల్ మిల్స్ ప్రైవేటు లిమిటెడ్, బాంబే

ఆంధ్రభూమి

ఎడిటర్ : గోరా శాస్త్రి

ఇబ్బంది లేకుండా మంచి సర్వీసుకు
వెంకటేశ్వర
రోలింగ్ షట్టర్స్
గత్ అండ్ సెంట్రల్
తయారు చేయువారు.
శ్రీ వెంకటేశ్వర రోలింగ్
షట్టర్స్ అండ్
ఇంజనీరింగ్ వర్క్స్
నం. 1 న్యూబోయిగూడ, సికింద్రాబాద్
ఫోన్. 74878

నంపుటి : 14 సంచిక 310 • సికింద్రాబాద్ 17—8—1974 శనివారం • 4 పేజీలు : 18 పైసలు

సైప్రస్ ఉత్తరప్రాంతం టర్కీ బలాల కైవసం: పోరాట విరమణకు నికోసియా సమ్మతి

టర్కీకి చెందిన పదాతి, నౌక, వైమానిక బలాలు శుక్రవారం నాడు సైప్రస్‌పై దాడి జరిపి తూర్పుతీరంలోని ఫామగుస్తా నుండి పశ్చిమతీరానగల లెఫ్కా వరకుగల ప్రాంతమంతటిని ఆక్రమించుకొన్న పిమ్మట టర్కీ ప్రధాని పోరాట విరమణను శనివారం రాత్రి ప్రకటించారు సైప్రస్ అధ్యక్షుడు గ్లైఫ్కాస్ క్లెరిడ్స్ దానికి అంగీకరించినట్టుగా నికోసియా రేడియో ప్రకటించింది

సైప్రస్ ద్వీపంలో ఉత్తర ప్రాంతం అంతా టర్కీ బలాల కైవసమైనది

తాము తలపెట్టినలక్ష్యాన్ని సాధించినట్టు టర్కీ ప్రధాని అంకారాలో ప్రకటించారు శనివారం రాత్రి రాజధాని. సామూహిక కాల మానం ప్రకారం 9.30గంటలకు ఆయన పోరాటవిరమణ నిర్ణయం ప్రకటించారు

సైప్రస్‌లో పోరాటం బాలారుణం ముగిసింది. చెదురు మదురు సంఘర్షణ జరుగుతుండవచ్చు అని టర్కీ ప్రధాని బులెంట్ ఎసెవిట్ పేర్కొన్నారు

పెడరల్ సైప్రస్‌లో స్వపరిపాలనాధికారాలను టర్కీ సైప్రస్‌పై పునరుద్ధరించాలన్న తమ లక్ష్యంసఫలమైనదని ఆయన అన్నారు.

పెడరల్ వ్యవస్థలో టర్కిష్ సైప్రస్ రాష్ట్రం ఏర్పడినదేనని టర్కీ సైప్రస్‌పై పునరుద్ధరాయుకుడు రవూఫ్ డెంక్టాష్ అన్నారు

టర్కీ ప్రభుత్వం ప్రకటించిన పోరాట విరమణ ప్రతిపాదనను సైప్రస్ అధ్యక్షుడు అంగీకరించారు

నికోసియా సెక్రటరీ జనరల్‌కు గురి జారవడ తో దక్షిణ మండలంలోని లిమస్సోల్ పట్టణానికి ఆయన వెళ్ళిపోయారు

ఫోర్డ్‌తో చర్చలకు గ్రీక్ ప్రధాని నిరాకరణ

సైప్రస్ సమస్యపై చర్చలుజరపడానికి తనను కలుసుకోవలసిందన్న అమెరికా అధ్యక్షుడు ఫోర్డ్ ఆహ్వానాన్ని గ్రీక్ ప్రధాని నిరాకరించారు

సైప్రస్ శాంతిదూత, లుసోమదాసంయుక్తి తిరిగి వెళ్ళాలని టర్కీ కోరినట్టు లండన్‌లో అధికారవర్గాల వారు తెలిపారు

వడ్డీ ద్వారా బ్యాంకుల ఆర్జనపై 7 శాతం పరిమితి విధింపు

బిల్లుకు కేంద్ర మంత్రివర్గ ఆమోదం

న్యూఢిల్లీ, ఆగస్టు 16 (పి టి ఐ)
వడ్డీ రూపంలో బ్యాంకులకు లభించే మొత్తం దాదాపు 7శాతం కు.కం విధి విధానానికి ఉద్దేశించిన బిల్లును కేంద్ర మంత్రి వర్గం నేడు ఆమోదించింది. తలుపున్నది గత నెలలో అనుబంధ బడ్జెట్‌ను సమర్పించిన సందర్భంలో కేంద్ర ఆర్థికమంత్రి ఈ ప్రతిపాదన చేశారు.

బెంగాల్ తీరానికి తుఫాను వల్ల 16 మంది మృతి

కలకత్తా, ఆగస్టు 16 (పి టి ఐ)
పశ్చిమ బంగాళాలోని మిడ్నాపూర్ 24 పరగణాల జిల్లాల తీర ప్రాంతాలలో నిన్న తీవ్రమైన తుఫాను వల్ల ఇప్పటి కూడా తో 16 మంది మృతి చెందారు 60 మందికి పైగా గాయపడ్డారు.

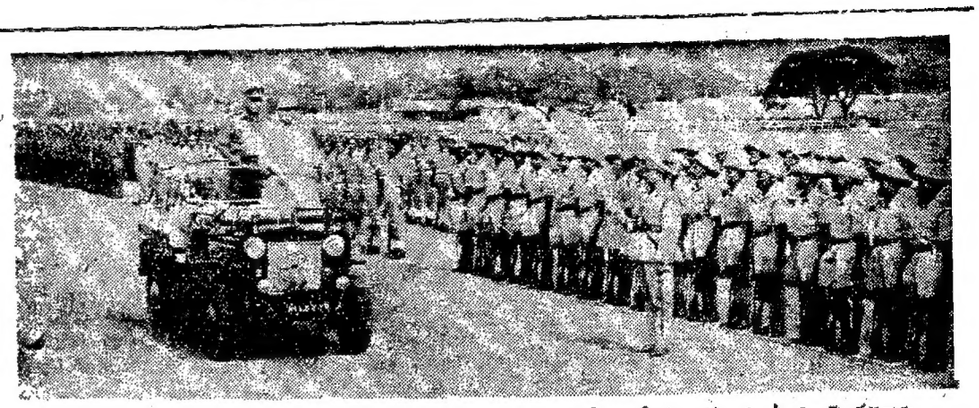

స్వాతంత్ర్య దినోత్సవం సందర్భంగా సికింద్రాబాద్ పెరేడ్ గ్రౌండ్‌లో రాష్ట్ర ముఖ్యమంత్రి శ్రీ జి వెంగళరావు పాయరబలాల గౌరవ వందనం స్వీకరించినప్పటి దృశ్యం

ఆర్థిక సంక్షోభాన్ని మనోనిబ్బరంతో ఎదుర్కోవాలని ప్రధాని ఉద్బోధ

అక్రమ వ్యాపారులు ప్రజల కష్టాలను పెంచుతున్నారని ఎర్రకోటవద్ద సభలో విమర్శ

న్యూఢిల్లీ, ఆగస్టు 16 (పి టి ఐ)
ప్రస్తుత ఆర్థిక ఇబ్బందులను మానవ మనో నిబ్బరాన్ని కోల్పోవాలని ధైర్యం, ఆత్మవిశ్వాసం ఐక్యతలతో ఎదుర్కొంటే ఈ క్లిష్ట పరిస్థితిని త్వరగా అధిగమించగలమని ప్రధాని ఇందిరాగాంధీ నిన్న పిలుపునిచ్చారు

స్వాతంత్ర్య దినోత్సవం సందర్భంగా జరిగిన ఆత్మకోట మైన ఎర్రకోట బురుజుపై నిలచి ప్రసంగిస్తూ జాతి ప్రజలను ఆమె పైవిధంగా ఉద్బోధించారు

జాతీయరంగంలో జాతి మూలగులను పీల్చివేస్తున్న దుష్టశక్తులతోనూ పోరాటం లోనూ, దేశభద్రత నిర్మాణానికి సాగుతున్న మహాతర కృషిలోనూ పాల్గొనాలని ప్రజలకు ఆమె విజ్ఞప్తి చేసారు

పన్నుల ఎగవేత ఆహార పదార్థాల కల్తీ, అక్రమనిల్వలు బ్లాక్ మార్కెట్ వ్యాపారం గుప్తధనం కూడబెట్టడం వంటి చర్యలకు పాల్పడుతున్నవారు ప్రజల కష్టాలను రెట్టింపు చేసున్నారని ఆమె విమర్శించారు ఈ అక్రమాలకు తలపడుతున్నవారి సంఖ్య తక్కువే అయినా వారి చర్యలవల్ల దేశ జీవితంలో అధిక సంఖ్యాకులు ముఖ్యంగా వేతనాలు పొందే వర్గానికి తాలా నష్టం వాటిల్లుతున్నదనీ అక్రమ చర్యలకు తలపడే ఈ వర్గం భారతమాత సుదుటిపై కళంకం వంటిదనీ ఆమె అన్నారు.

దేశీయోత్పత్తిని అభివృద్ధిచేసేందుకు గిరాకీనున్న చర్యలను ఆమె వివరించారు కొన్ని నిత్యావసర వస్తువుల కొరత ఉన్నదనీ ప్రజలకు కూడా ఈ విషయంలో కొంత బాధ్యత ఉన్నదని ఎంతో అవసరమైనవి తప్ప మిగతా వస్తువుల లేకుండా గడపడం ప్రజలు నేర్చుకోవాలనీ కొనుగోలు పదార్థాల పద్ధతులలో కూడా మార్పులు చేసుకోవాలనీ ఆమె అన్నారు.

పట్టణాలు నగరాలలో అసిఅదాయాలపై గరిష్ఠ పరిమితిగురించి చెబుతూ, నగరంలో సంపన్నుల పదమన్ను అధిక ధనాన్ని రాబట్టుకోవడానికి వస్తువులు పెంచి తగు చర్యలు గైకొంటున్నామనీ, ఇంకా పేద శుద్ధ తరగతి ప్రజలకు ఇబ్బందులు కలుగకుండా జాగ్రత్తగా ఈ చర్యలు గైకొనవలసి ఉంటుందనీ ఆమె అన్నారు.

కంట్రాక్టరు న్యాయవాదులు, డాక్టర్లు స్వయంగా వృత్తివ్యాపారాలు చేసుకుంటున్నారు మొదలయిన ఉన్నత వర్గాల వారిలో పెక్కుమంది పన్నులు ఎగవేసున్నారనీ, నిర్దిష్టఆదాయము వేతనాలపై ఆధారపడే వర్గముపై భారము పెరుగుతున్నదనీ ఆమె అన్నారు.

దేశీయోత్పత్తిని అరికట్టడానికి పక్షపాతంగైకొన్న చర్యలను ఆమె వివరించారు కొన్ని నిత్యావసర వస్తువుల కొరత ఉన్నదనీ ప్రజలకు కూడా ఈ విషయంలో కొంత బాధ్యత ఉన్నదని ఎంతో అవసరమైనవి తప్ప మిగతా వస్తువుల లేకుండా గడపడం ప్రజలు నేర్చుకోవాలనీ కొనుగోలు పదార్థాల పద్ధతులలో కూడా మార్పులు చేసుకోవాలనీ ఆమె అన్నారు.

దేశీయోత్పత్తిని అరికట్టడానికి పక్షపాతంగైకొన్న చర్యలను ఆమె వివరించారు కొన్ని నిత్యావసర వస్తువుల కొరత ఉన్నదనీ ప్రజలకు కూడా ఈ విషయంలో కొంత బాధ్యత ఉన్నదని ఎంతో అవసరమైనవి తప్ప మిగతా వస్తువుల లేకుండా గడపడం ప్రజలు నేర్చుకోవాలనీ కొనుగోలు పదార్థాల పద్ధతులలో కూడా మార్పులు చేసుకోవాలనీ ఆమె అన్నారు.

దేశీయోత్పత్తిని అరికట్టడానికి పక్షపాతంగైకొన్న చర్యలను ఆమె వివరించారు కొన్ని నిత్యావసర వస్తువుల కొరత ఉన్నదనీ ప్రజలకు కూడా ఈ విషయంలో కొంత బాధ్యత ఉన్నదని ఎంతో అవసరమైనవి తప్ప మిగతా వస్తువుల లేకుండా గడపడం ప్రజలు నేర్చుకోవాలనీ కొనుగోలు పదార్థాల పద్ధతులలో కూడా మార్పులు చేసుకోవాలనీ ఆమె అన్నారు.

దేశీయోత్పత్తిని అరికట్టడానికి పక్షపాతంగైకొన్న చర్యలను ఆమె వివరించారు కొన్ని నిత్యావసర వస్తువుల కొరత ఉన్నదనీ ప్రజలకు కూడా ఈ విషయంలో కొంత బాధ్యత ఉన్నదని ఎంతో అవసరమైనవి తప్ప మిగతా వస్తువుల లేకుండా గడపడం ప్రజలు నేర్చుకోవాలనీ కొనుగోలు పదార్థాల పద్ధతులలో కూడా మార్పులు చేసుకోవాలనీ ఆమె అన్నారు.

(మిగతా 2వ పేజీలో)

బొంబాయి వీధుల్లో దుష్టి బొమ్మలు

బొంబాయి, ఆగస్టు 16 (పి టి ఐ)
బొంబాయిలో నిన్న తెల్లవారే సరికి పదానమైన రాజ వీధులలో రకరకాల దిష్టిబొమ్మలు వేలాడుతూ కనిపించాయి

పక్క పక్కనే ఉన్న ఈ దిష్టిబొమ్మలన్నీ తెలుపోపోతో కాంగ్రెస్ వారిని పోలిఉన్నాయి అయితే కొన్నిటి మీద లంచగొండి మంత్రులనీ, మరికొన్నిటిమీద దొంగ నిల్వదారు, బ్లాక్ మార్కెటీర్లు అని వ్రాశారు

ఈ బొమ్మలను తగలేసిన వారు పెట్టిందారు అవినీతికి అక్రమనిల్వలకు బ్లాక్‌మార్కెటింగ్‌కి వ్యతిరేకంగా తం పెట్టిన ఉద్యమంలో భాగంగా వీధిని పెట్టారు

విదేశీ వస్తు దహనం

బొంబాయి, ఆగస్టు 16 (పి టి ఐ)
1942క్విట్ ఇండియా ఉద్యమానికి పొరంభ స్థానమైన తరి తలో స్థిరస్థానం పొందిన "క్రాంతి మైదానం"లో నిన్న పలువిదేశీ వస్తువులను దహనం చేయడం జరిగింది

మధు మెహతా "హిందుస్తానీ ఉద్యమ్" ఆధ్వర్యంలో జరిగిన ఈ విదేశీ వస్తుదహనం కార్యక్రమంలో నిన్న తగులబెట్టిన వస్తువులలో బట్టలు, సుగంధ ద్రవ్యాలు, రేడియోలు, విద్యుచ్ఛక్తితో పనిచేసే గడియారాలు, విద్యుచ్ఛక్తితో పనిచేసే గడియారాలు

(మిగతా 2వ పేజీలో)

ఎక్సైజ్ బకాయాలవసూలులో ప్రభుత్వ వైఫల్యంపై విమర్శ

(ఆంధ్రభూమి ప్రతినిధి)
హైదరాబాదు, ఆగస్టు 16

సుమారు 11 కోట్ల రూపాయల మేరకు ఉన్న ఎక్సైజ్ సుంకాల బకాయాలను కంట్రాక్టర్ల నుండి వసూలు చేయడంలో "ప్రభుత్వ" వి ఫల్యాన్ని" విధానపరిషత్తులో నేడు పలువురు సభ్యులు ఆక్షేపించారు

ఈ విషయంలో ప్రభుత్వం ఎక్సైజ్ కంట్రాక్టరతో లాలూచీ పడుతున్నదని శ్రీ పి పి రామచారి ఆరోపించారు ఈ వ్యవహారంపై దర్యాప్తు జరిపే సమిత్రి శాసన సభ కమిటీని ఏర్పాటు చేయాలని ఆయన కోరారు

ఈ బకాయాలన్నదని వసూలు చేయడానికి ప్రభుత్వం చర్యలు గైకొంటున్నదనీ, "ఒక్క పైసా అయినా వదలబోము" అని కార్మికశాఖ మంత్రి శ్రీ ఎల్. లక్ష్మణ్ అన్నారు.

గత మార్చి మాసాంతం నాటికి ఎక్సైజ్ కంట్రాక్టర్ల నుండి రావలసిన బకాయాలు 11 కోట్ల 81 లక్షల రూపాయల మేరకు ఉన్నాయనీ వాటి వసూలుకు ప్రభుత్వం ప్రత్యేక చర్య గైకొంటున్నదని తత్ఫలితంగా గత జూన్ 15 తో అంతమైన సంవత్సర కాలంలో ఒకటిన్నరకోట్ల రూపాయలు వసూలైనాయనీ మంత్రి వివరించారు

నేడీ విధంగా విమర్శించిన వారిలో ప్రతిపక్ష సభ్యులే కాక కాంగ్రెస్ సభ్యులు పాలు ఉన్నారు

ఈ చర్చలో శ్రీయుతులు పి రామచంద్రం, ఎ దంగయ్య, పి వెంకటరావు, వరగడ కోటయ్య, వెంకటి, కృష్ణారావు, ఎల్ ఎన్ రాజు, ఎన్ రామకృష్ణయ్య సభ్యులు ప్రభుత్వాన్ని విమర్శించారు

విద్యుచ్ఛక్తి బోర్డు చైర్మన్‌గా తాతారావు పదవీ స్వీకారం

హైదరాబాద్, ఆగస్టు 14 (పి టి ఐ)
ఆంధ్ర ప్రదేశ్ రాష్ట్ర విద్యుచ్ఛక్తి బోర్డు చైర్మన్‌గా శ్రీ ఎన్ తాతారావు నిన్న బాధ్యత తీసుకున్నారు శ్రీ తాతారావు విమానాశ్రయం నుండి నూటగా బోర్డు కార్యాలయానికి 32 రాకిలాల పాదుపోయేవరకు ఉన్నతాధికారులతో చర్చలు జరిపారు.

రాష్ట్రపతి ఎన్నికలు నేడు దేశమంతటా పోలింగ్

66 శాతం వోట్లు రాగలవని ఫక్రుద్దీన్ అంచనా: సిద్ధాంతపరిరక్షణ కోసమే పోటీచేస్తున్నట్టు త్రిదిబ్ ప్రకటన

న్యూఢిల్లీ, ఆగస్టు 16 (పి టి ఐ)
రాష్ట్రపతి ఎన్నిక పోలింగ్ రేపు జరుగుతుంది. పార్లమెంటు సభ్యులు వోటువేసే అధికారం పార్టీ అభ్యర్థి శ్రీ ఫక్రుద్దీన్ అహమ్మద్‌కు 66 శాతం వోట్లు రాగలవని భావిస్తున్నారు

ఆయన ఏకైక ప్రత్యర్థి శ్రీ త్రిదిబ్ చౌదరికి అనేక ప్రతిపక్ష పార్టీలు మద్దతు ప్రకటించాయి అయన రేపల్యాపనరీ సోషలిస్టు పార్టీ అభ్యర్థి రాష్ట్రపతి ఎన్నికకు జరిగే పోలింగ్‌లో పార్లమెంట్ సభ్యులు, 21 రాష్ట్రాల శాసన సభ్యులు పాల్గొంటారు వారి మొత్తం వోట్ల సంఖ్య 10,86 283

ఒక్కొక్క పార్లమెంట్ సభ్యుని వోటు విలువ 729. శాసన సభ్యుల వోటు విలువ రాష్ట్ర జనాభానుబట్టి ఎనిమిది నుండి 208 వరకు ఉన్నది

పార్లమెంట్‌లోను, రాష్ట్ర శాసన సభలలోను పార్టీల బలాబలాలనుబట్టి లెక్కకడితే కాంగ్రెస్ పార్టికి 6 లక్షల 70 వేల వోట్లు ఉన్నాయి. డి ఎం కె సభ్యులనుండి మరి 82 వేల వోట్లు శ్రీ అహమ్మద్‌కు లభిస్తాయి. కొందరు ఇండిపెండెంట్ సభ్యులు, ప్రాంతీయ పార్టీలు కూడా శ్రీ అహమ్మద్‌కు వోటు వేయనున్నారు

డి ఎం కె సి పి ఐ మినహా మిగిలిన పక్షాన ప్రతిపక్ష పార్టీలన్నీ శ్రీ త్రిదిబ్ చౌదరికి మద్దతు ప్రకటించాయి కమ్యూనిస్టుపార్టీ తమ సభ్యులను పోలింగ్‌లో పాల్గొనవద్దని ఆదేశించినది

పార్లమెంట్‌లోను, శాసన సభలలోను ఖాళీలు ఉన్నందు వల్ల 40 వేల వోట్లు ఎవరికీ పడవు

త్రిదిబ్ చౌదరి ప్రకటన

అయోధ్యపూర్: రాష్ట్రపతి ఎన్నికకు తాను ప్రతిపక్షాల అభిమతానికి అనుగుణంగా పోటీ చేస్తున్నట్టు త్రిదిబ్ చౌదరి ప్రకటించారు

తాను పోటీ చేయడం ఆమోదించడానికి ఏదానకారణం ఇది ప్రధానంగా కొన్ని సిద్ధాంతాల పరిరక్షణకు అడుగుతున్న రాజకీయ పోటీ కాదనిమేనని శ్రీ త్రిదిబ్ చౌదరి ఇక్కడ పత్రికా గోష్ఠిలో చెప్పారు.

రాష్ట్రపతి పదవి విషయంలో జాతీయ స్థాయిలో ఏకాభిప్రాయ సాధనకు ప్రతిపక్ష పార్టీలు పడిన తాపతయ వలితమే ఈ నామినేషన్ అని ఆయన అన్నారు అది జనతాపార్టీ ఇందుకు సుముఖత వ్యక్తపరచకపోవడం విచారకరమని ఆయన అన్నారు.

ఈ నెల 20వ తేదీన ఢిల్లీలో వోట్ల లెక్కింపు జరుగుతుంది అదే రోజున వలితాలను ప్రకటిస్తారు.

నగరంలో స్వాతంత్ర్య దినోత్సవ వేడుకలు

పెరేడ్ మైదానంలో ప్రవేశించిన 35 మంది ప్రదర్శకుల నిర్బంధం

హైదరాబాద్, ఆగస్టు 16 (పి టి ఐ)
రాష్ట్రంలో స్వతంత్ర దినోత్సవం యథాప్రకారం జరిగిపోయింది రాష్ట్ర రాజధానిలో ముఖ్యమంత్రి శ్రీ వెంగళరావు సైనిక వందనం స్వీకరించారు. అఖిల భారతీయ విద్యార్థి పరిషత్తుకు చెందిన కొందరు విద్యార్థులు పెరేడ్ మైదానంలోకి నినాదాలు చేస్తూ పొరబాటుగా కొంత అంతరాయం కలిగించారు

నిర్బంధ ప్రదర్శకులు రెండుబస్సులనుండి అవ్వాసితులకు పరేడ్‌కింద్రిన అవరణలోకి జొరబడి వందేమాతరం, కూడులేదు గుడలేదు పుస్తకాలలేవు, ఎక్కడమాదిరా అవినీతి తాండవిస్తున్నది అని నినాదాలు చేశారు చేతిన్ని పీడించకు తీసుకున్న స్వార్థ రాజకీయవాదులను ఏరిపారవేయండి అని ప్రజలకు పిలుపిచ్చేవే చేలాది కరపత్రాలను వారు పంచిపెట్టారు

పోలీసుల ఈ పాశ్చాత్యరిజామాన్ని ఊహించలేకపోయారు అయినా వెంటనే సర్దుకొని ప్రదర్శకులను బయటకు తీసుకు వెళ్లారు.

ఇదంతా జరిగినప్పుడు ముఖ్యమంత్రి సైనిక దళాలను పరిశీలించడానికి తీపులో వెళ్ళి తిరిగి వందన స్వీకారం చేయవలసిన వేదికవద్దకు తిరిగివస్తున్నారు. అయిన వేదికను చేరుకునేలోగా పోలీసులు ప్రదర్శకులను పట్టుకుపోయారు ఎగొడవలేకుండా ఆయన నిర్ణీత కార్యక్రమం ప్రకారం వందన స్వీకారం చేశారు

35 మంది ప్రదర్శకులను నిర్బంధం లోకి తీసుకున్నట్లు తర్వాత పోలీసులు చెప్పారు

ముఖ్యమంత్రి ప్రసంగం

సైనిక వందనం స్వీకరించిన తర్వాత సంగిస్తూ ముఖ్యమంత్రి ఎల్లోబ్బాంతరం పెరుగుదలను అరికట్టడానికి కష్టించి పనిచేసి ఎక్కువ ఉత్పత్తిని సాధించాలని ప్రజలను ఉద్బోధించారు.

స్వాతంత్ర్యాన్ని పరిరక్షించుకోవడం దేశభక్తియేనని యత్నించే విచ్ఛిన్నకర శక్తులపట్ల జాగ్రత్తగా ఉండాలని శ్రీ వెంగళరావు హెచ్చరించారు.

పెద్ద నిర్మాణాలలో ఉన్న భారీ పాత్రికులున్నదనీ కుటుంబ సంక్షేమ కార్యక్రమాలు పూర్తి చేయగలమని ముఖ్యమంత్రి అన్నారు.

జిల్లాలలో కలెక్టర్లు జాతీయ పతాకాలను ఎగరవేశారు రాష్ట్ర రాజధానిలో భారతస్కౌట్స్, గైడ్స్ కేంద్ర కార్యాలయంలో విజయోత్సవాలకు అంతస్థాపన జరిగింది ఒక కొత్త పథకానికి పారంభోత్సవం జరిగింది

పోలీసులకు పతకాలు

పెరేడ్ మైదానంలో ముఖ్యమంత్రి 12 మంది పోలీసు అధికారులకు పతకాలు బహూకరించారు గోదావరి జిల్లాకు చెందిన కె కోటేశ్వరరావుకు "ఉత్తమ జీవాండ పతకి" (మరణానంతర) బహూకరించారు

సింగరేణి కాలరీస్‌లో అదనపు జీనియింగ్ డ రెక్టర్ శ్రీ ఎస్, రామన్ పతకాన్ని ఎగురవేశారు.

ప్రతిపక్షాలసూచనపై కొత్త చట్టం రద్దు బిల్లు ఉపసంహరణ

(ఆంధ్రభూమి ప్రతినిధి)
హైదరాబాదు, ఆగస్టు 16

ఆంధ్ర ప్రదేశ్ (అలంకాల కొంత) కొత్త చట్టాన్ని రద్దు చేయడానికి ఉద్దేశించిన బిల్లును ప్రవేశ పెట్టిన కొద్ది సేపటికే ప్రభుత్వం ఉపసంహరించుకున్నది

ముఖ్యమంత్రి పదాని విద్యామంత్రి శ్రీ మండలి వెంకటకృష్ణారావు బిల్లును ప్రవేశపెట్టారు.

కొత్త చట్టం సమస్యలు కోసం భారతీయ కమ్యూనిస్టు సిటి పోలీసు తదితర చట్టాలు రాలకాంక్ష తమ చేయాన్ని రద్దుచేసు న్నదా లేదు ఉదేశ ప్రకటనలో ఉంచగానే అ చట్టాలన్ని కొత్తగా సమస్యల పట్ల అసమర్థంగా ఉన్నాయని శ్రీయుతులు నల్లపురెడ్డి శ్రీనివాసులరెడ్డి ఎస్ జి ఎస్ పి శ్రీరాములు (సి పి ఐ) ఆన్నారు. వాసి మల్లిక్ స్వతంత్రులు. కాస్త తెలుగు చట్టం వంటి ఇంకా ఎంతో అగుప్పాకరమైన అచ్చమైన చట్టాలున్నాయని వాటిని రద్దు చేయాలని శ్రీ ఎ శ్రీరాములు అన్నారు.

అగుప్పాకరమైన చట్టాలన్నిటి పట్ల ప్రభుత్వం రద్దుచేయగలదని ముఖ్యమంత్రి శ్రీ వెంగళరావు పకటించారు

కొత్తగా చట్టం రద్దుచేయడం వల్ల కలిగే పరిణామాలను ప్రభుత్వం గుర్తించలేదని శ్రీ పి పి. తె. రావు అన్నారు

కొత్తగా తీసుకొచ్చిన కల్పించాలని మరి మంత్రిగారికి ఒక కర్మపిది పెట్టారు చేయాలని శ్రీమతి కె తుళ్ళజీబాయి సూచించారు

మజిస్ సభ్యుడు శ్రీ సయ్యద్ హసన్ కొత్తగా చట్టం రద్దు బిల్లును వ్యతిరేకించారు

కొత్తగా చట్టం కేవలం కాగితం మీదే ఉందని దానివల్ల ఉపయోగంలేదని అందుచేత అనడం అవసరంలేదని ముఖ్యమంత్రి శ్రీ వెంగళరావు అన్నారు.

చట్టాన్ని రద్దు చేయనక్కరలేదని శ్రీ జనార్దనరెడ్డి తదితర ప్రతిపక్ష సభ్యులు కోరగా ముఖ్యమంత్రి తమ బిల్లు ఉపసంహరణకు స్వీకరించి ఆమోదించారు. తర్వాత ముఖ్యమంత్రి ప్రతిపాదనపై సవరణ బిల్లు ఉపసంహరణకు అనుమతినిచ్చింది.

పెక్కుచోట్ల నిరాడంబరంగా స్వాతంత్ర్య దినోత్సవాలు

న్యూఢిల్లీ, ఆగస్టు 16 (పి టి ఐ)
దేశంలోనం కొంత త్యాగంచేసి సమష్టి స్ఫూర్తితో కృషి చేయాలని ప్రధాని ఇందిరాగాంధీ నిన్న జాతి ప్రజలకు ఇచ్చిన పిలుపు స్వాతంత్ర్య దినోత్సవాలను విరాడంబరంగా జరుపుకున్న తీరులో ఈ సలహాలో పక్షాల ఉపన్యాసాలలో కూడా ప్రతిబింబించింది.

జరిగిన అత్యధికమైన బాల్‌బిలాలో ఈ సారి స్వాతంత్ర్య దినోత్సవసమయ మనుపడ ఆడంబరాలేవీ లేకుండా జరిగింది రాష్ట్రాలలో కూడా ఉత్సవాలు ఇంతే నిరాడంబరంగానే జరిగినప్పటికి కొన్నిచోట అపశ్రుతులు తప్పలేదు పూనాలో మహారాష్ట్ర గవర్నర్ శ్రీ అలియావర్‌జంగ్ ప్రసంగిస్తున్నప్పుడు వందలాది మంది కవిసేన వలంటీర్లు శిరసనాయలు కొరతపట్ల నిరసన గా బాకీ దర్వాలను మోగిస్తూ స్టేడియంలోకి చొచ్చుకొని వచ్చారు

హైదరాబాద్‌లో ముఖ్యమంత్రి వెంగళరావు పసంగిస్తున్నప్పుడు విద్యార్థిపరిషత్ సభ్యులు పెరేడ్ మైదానంలోకి చొచ్చుకొని వచ్చి నినాదాలు చేసారు

బిహార్‌లో ముఖ్యమంత్రి అబ్దుల్ గఫూర్ తివర్ధ పతాకాన్ని ఆవిష్కరించిన అనంతరానికి ప్రజలు నిరుడు వర్షిన దానికంటే చాలా తక్కువ సంఖ్యలో వచ్చారు విద్యార్థులు మాత్రం అదే పట్టణంలో వేరొక చోట "ప్రజల స్వాతంత్ర్య దినం" జరుపుకున్నారు

మద్రాసులో ముఖ్యమంత్రి కరుణానిధి పసంగిస్తూ తమిళనాడులో అన్ని పక్షాలు మద్యపానాన్ని నిషేధించినట్లే దేశంలో మిగతా రాష్ట్రాలలో కూడా నిషేధించాలని సూచించారు

బహిరంగ సమావేశం

ఇండో - అరబ్ స్నేహ సమైక్యతలు చిరకాలం వర్ధిల్లుగాక!

ఈజిప్ట్ - ఇరాక్ - సిరియా - యెమన్ రాయబారులు మరియు అరబ్ లీగ్, పాలస్తీనా విడుదల సంస్థ ఆర్గనైజేషన్ ప్రతినిధుల గౌరవార్థం

18-8-74వ తేది సాయంత్రం 4-00గంటలకు

ఎగ్జిబిషన్ గ్రౌండ్స్‌లో

శ్రీ సర్దార్ స్వర్ణసింగ్
(కేంద్ర విదేశవ్యవహారాలమంత్రి)

డాక్టర్ శ్రీ ఎం. చెన్నారెడ్డి,
శ్రీ పి. జి. రాజు ఎం. పి.,
డాక్టర్ శ్రీ రఫీద్దీన్ ఖాన్
శ్రీ పి. వి. నరసింహారావు
తదితరులు ఉపన్యసిస్తారు

ఆర్గనైజర్లు: ది హైదరాబాదు డైలీస్ యూనియన్ ఫెడరేషన్ అసోసియేషన్ హైదరాబాదు.

పంచాంగం

శనివారం—ఆగస్టు 17

స్వస్తిశ్రీ చాంద్రమాన ఆనందనామ సంవత్సర శ్రావణ అమావాస్య రాత్రి గం. 12-31 నిల వరకు తదుపరి అధిక భాద్రపద శుక్ల పాడ్యమి ఆశ్లేష రాత్రి గం. 10-59 నిలవరకు తర్వాత మఘ. వర్జ్యం మధ్యాహ్నం గం. 1-12 నిలనుండి గం 2-86 నిల వరకు

దినమంతయూ సర్వసాధారణముగా అశుభము

ఉదయము ప్రయాణములకూ, ఉద్యోగ ప్రయత్నములకూ, స్కెచ్చులేషన్‌కూ, బహిరంగ సభలకూ శుభముకాదు

మధ్యాహ్న సాయం సమయములు వ్యాపారపు ఒప్పందములకూ గృహములు భూములు కొనుగోలు చేయుటకూ, గృహ వసతియందు మార్పులకూ శుభముకాదు.

వ్యాపారరంగం:— పండి బంగారములు స్టాకులు క్షేర్ధర తగును మానెలు, మానె గింజలు, పత్తి, జనపనార యథాతథముగా నుండును.

ఆంధ్రభూమి

శనివారం, ఆగస్టు 17

"సత్యమేవజయతే"

ఆగస్టు 9 వ తేదీన ఢిల్లీలో జరిగిన యువజన కాంగ్రెస్ మహా సమ్మేళనానికి ఉత్తర కాండ ఒకటుంది:- బొంబాయి నుండి ఢిల్లీవెళ్ళిన యువకాంగ్రెస్ ప్రతినిధివర్గం మేళా అనంతరం ప్రత్యేకమైన రైలులో బొంబాయి తిరిగి వెళ్లారు:- దారిలో గుజరాత్‌లోని బుల్సార్ అనే రైల్వే స్టేషన్‌లో యువకాంగ్రెస్‌వాదులు చిన్నతగాదాలో ఇరుక్కున్నారు:- వెలువడిన వార్తల ప్రకారం యువకాంగ్రెస్ వలంటీర్లు బుల్సార్ స్టేషన్ పాట్‌ఫారం మీద తినుబండారాల దుకాణాలను, టీ, కాఫీ వగైరా తోపుడు బళ్ళనూ యథేచ్ఛగా దోపిడి చేసారు:- వాళ్ల రౌడీ ప్రవర్తనను అరికట్టడానికి పోలీసులు లాఠీలతో ప్రయత్నించి, లాభం లేకపోయేసరికి, చివరకుకాల్పులు జరిపారు:- అందులో ఒక బొంబాయి యువకాంగ్రెస్ నవయువకుడు మరణించాడు:- మరొకడు గాయపడ్డాడు:- గుజరాత్ పోలీస్ డిప్యూటి ఇన్‌స్పెక్టర్ జనరల్ కథనం ప్రకారం ప్రత్యేక రైలులో వస్తున్న యువకాంగ్రెస్ వలంటీర్లు దారిపొడుగునా ప్రతి స్టేషన్‌లోనూ, దుకాణాలను లూటీచేసారు:- బుల్సార్ చేరుకొన్నాక వాళ్ల రౌడీ ప్రవర్తన పెచ్చుమీరింది:- సుమారు వెయ్యిమంది యువజనులు లూటీలో పాల్గొన్నారు:-

బుల్సార్ కాల్పులసంఘటన మొత్తం దేశమంతటా సంచలనం కలిగించింది:- జాతీయ విద్యార్థి యూనియన్ తాలూకు బొంబాయిశాఖ (అది బొంబాయి యువజన కాంగ్రెస్‌కు అనుసంధితమట) ఒక ప్రకటనచేస్తూ, బుల్సార్‌లో యువకాంగ్రెస్ వాళ్ల దౌర్జన్యానికి పాల్పడ్డారన్న ఆరోపణను ఖండించారు:- అందులో బొత్తిగా నిజం లేదన్నారు:- రైలులో ప్రయాణిస్తున్న వెయ్యిమంది వలంటీర్లకు ఆయా స్టేషన్లలో భోజన సౌకర్యం కల్పించవలసిందని రైల్వే అధికారులనుముందుగానే కోరారట:- ఐనా రైల్వే వాళ్లు ఎటువంటి ఏర్పాట్లూ చెయ్యలేదట:- అందువల్ల ఆకలిగొన్న వలంటీర్లు తినుబండారాలు కొనుక్కోవడానికి బుల్సార్ స్టేషన్ దుకాణాలమీద ఒక్కుమ్మడిగా ఎగబడే సరికి కాస్తంత తొక్కిసలాట జరిగిందిగాని మరేమీలేదన్నారు:- పోలీసులు నిష్కారణంగా అమానుషంగా కాల్పులు జరిపారని బొంబాయి యూత్ కాంగ్రెస్ అభియోగం:- పోలీసులు రైలు పెట్టెలలోకి కొరబడి వలంటీర్లను పైటకు లాగి ప్లాట్‌ఫారంమీద పడేసారనీ, ఆఖరికి యువతీమణులను సైతం కొట్టి, అమర్యాద చేసారనీ ఆరోపించారు:-

ఆదే రాత్రి గుజరాత్ ప్రభుత్వ ప్రతినిధి అధికారికంగా ఒక ప్రకటన విడుదల చేస్తూ, బొంబాయి యువజన సంస్థ ప్రకటనలో నిజంలేదనీ, అన్నీ అతిశయోక్తులేననీ వివరించారు:- వలంటీర్లు దారిపొడుగునా ప్రతి స్టేషన్లోనూ తినుబండారాల దుకాణాలను లూటీచేసారనీ, కచ్చితంగా చెప్పారు:- రైల్వే అధికారులు మాటవరుసకు భోజనసౌకర్యాలు కల్పించకపోయినా అంత మాత్రాన, లూటీలను సమర్థించడం కుదరదన్నారు:- మొత్తం సంఘటనమీద బుల్సార్ సబ్ డివిజనల్ మేజస్ట్రేట్ దర్యాప్తు చేస్తున్నట్టు ప్రభుత్వ ప్రతినిధి వెల్లడించారు:-

అంతకుముందే బొంబాయికి అధికారింగా అందిన సమాచారంప్రకారం బుల్సార్ స్టేషన్లో లూటీ జరిగిన వెంటనే బుల్సార్ కలెక్టరూ, పోలీసు సూపరింటెండెంటూ అక్కడికివెళ్ళికొన్నారు:- నిష్పాక్షికులైన సాక్షుల ఎదుట రైల్వే పెట్టె లన్నింటినీ కలెక్టరు పోలీసులచేత సోదాచేయించారు:- వలంటీర్లు పయనిస్తున్న రైలు పెట్టెల్లో భారీగా ఢిల్లీ సన్నబియ్యమూ, విదేశ మద్యం సీసాలూ, ఆఖరికి గర్భనిరోధక సాధనాలూ బహుళంగా దొరికాయి:- నాక్షుల ఎదుట కలెక్టరు పంచనామా వ్రాయించి, వస్తువుల్నిజప్తుచేసారు:- సాధారణంగా ఇలాంటి సందర్భాలలో ప్రభుత్వాధికారుల రిపోర్టులను నిందుగా సమర్థించడం కాంగ్రెస్ ప్రభుత్వాల సంప్రదాయం:- కాంగ్రెసేతర పార్టీల ప్రమేయం ఉన్న సంఘటనల్లో కాంగ్రెస్ ప్రభుత్వాలు అధికారుల కథనాన్నే తీసుకొంటాయి:- బుల్సార్ సంఘటనగురించి ఒక పోలీసు డిప్యూటి ఇన్‌స్పెక్టర్ జనరల్, పోలీస్ సూపరింటెండెంటూ, సాక్షాత్తూ బుల్సార్ కలెక్టరూ, గుజరాత్ ప్రభుత్వ అధికారిక ప్రతినిధీ ఇందరు తమ రిపోర్టులను అందజేసారు:- అంతేకాక మేజస్ట్రేట్ విచారణ జరుగుతున్నది:- నిజంగా ఏమిజరిగిందో తెలుసుకోవడానికి కేంద్రప్రభుత్వానికి ఇంతకన్న ఏమికావాలి? గుజరాత్‌లో ప్రస్తుతం మంత్రి వర్గమనేది లేనిమాట వాస్తవమే గాని అక్కడ ప్రభుత్వాన్ని నడిపిస్తున్న ప్రభుత్వాధికారులు యువ కాంగ్రెస్‌కు వ్యతిరేకులని ఎవరూ అనలేరుకదా?

బుల్సార్ సంఘటన ప్రసక్తి ఆ వెనువెంటనే రాజ్యసభలోనూ, లోక్‌సభలోనూ వచ్చింది:- ఢిల్లీలో యువజన కాంగ్రెస్‌మహా సమ్మేళనానికి సహాయంగా ప్రభుత్వ యంత్రాంగాన్నంతా వినియోగించి పెద్దలు అధికార దుర్వినియోగం చేసారని ప్రతిపక్ష సభ్యులు రాజ్యసభలో ఆరోపించి వాకౌట్ చేసారు:- బుధవారంనాడు లోక్‌సభలో కొందరు ప్రతిపక్షసభ్యులకు. హోమ్ మంత్రి శ్రీ ఉమాశంకర్ దీక్షిత్‌గారికి కాస్తంత గట్టిగానే వాగ్వివాదం జరిగింది:- యువజన కాంగ్రెస్ ప్రత్యేక రైలులో విదేశీ మద్యంసీసాలూ, గర్భ నిరోధక సాధనాలూ దొరికాయన్న విషయం సంగతి ఏమిటని ఒక సభ్యుడుసూటిగాప్రశ్నించాడు:- "సీసాలు దొరికాయిగాని అందులో మద్యంలేదు" అని దీక్షిత్‌గారు ముక్తసరిగా జవాబిచ్చారు:- గర్భనిరోధక సాధనాలు గురించి ఏమిచెప్పలేదు:- సభ్యుల ఆరోపణలన్నింటికి దీక్షిత్‌గారిచ్చిన సమాధానం ఒకరకంగా విచిత్రంగా ఉంది:- కొన్ని రైల్వే స్టేషన్లలో కొన్ని సంఘటనలు జరిగినట్టు కేంద్రం దృష్టికి వచ్చిందట:- అవిఎక్కడ జరిగాయో ఆ ప్రాంతాల రాష్ట్ర ప్రభుత్వాలతో కేంద్రం సంప్రదిస్తుందట:- మొత్తం వ్యవహారాన్ని దర్యాప్తుకోసం సి బి ఐ ప్రత్యేక శాఖకు అప్పగించడానికి ఆ రాష్ట్ర ప్రభుత్వాలు అంగీకరిస్తాయేమో కేంద్రం తెలుసుకొని ఆపైన వ్యవహారాన్ని కేంద్రం సి బి ఐ కి అప్పగిస్తుందని దీక్షిత్‌గారు సెలవిచ్చారు:- ఏకంగా సి బి ఐ కి అప్పగించవలసినంత విశేషాలూ, రహస్యాలూ, సంఘటనలూ ఏమున్నాయి:- లూటీలు బాహాటంగా జరిగాయి:- గుజరాత్ ప్రభుత్వ ఉన్నతాధికారులూ, పోలీసులూ, కలెక్టరు, అందరూ తమకు చెప్పవలసింది చెప్పారు:- విచారణను వాళ్ళ చేతుల్లో నుండి తప్పించాలనే ఆలోచన దీక్షిత్‌గారికి ఎందుకువచ్చినట్టు? రంగస్థలంనుండి వాళ్లను తొలగించి సి బి ఐ వాళ్లను ప్రవేశపెట్టి మొత్తం వ్యవహారాన్ని తాను స్వయంగా పర్యవేక్షించాలని దీక్షిత్‌గారు ఎందుకు ఎత్తుగడ వేస్తున్నట్లు? బొంబాయి యువజన కాంగ్రెస్ అభియోగాన్ని ప్రస్తావించి ఒకవేళపోలీసులు నిజంగా రైలు పెట్టెల్లోకి కొరబడి కాల్పులు జరిపితేవాళ్లు శిక్షనుండి తప్పించుకోలేరని దీక్షిత్‌గారు గట్టిగా చెప్పారు:- ఆయనకు గుజరాత్ ప్రభుత్వాధికారుల మీదకంటె బొంబాయి యువకాంగ్రెస్ వాళ్ళమీదనే ఎక్కువ నమ్మకం ఉన్నట్లు కనబడుతుంది:- ఇదొక విడ్డూరం:- ఇంతవరకు కాంగ్రెస్ ప్రభుత్వాలు అనుసరిస్తున్న సంప్రదాయానికి ఇది విరుద్ధం:- దీక్షిత్‌గారు పోలీసులు నేరంచేసే శిక్షిస్తామన్నారుగాని, లూటీలు జరిపిన వాళ్ళు ఎవరైనా సరే శిక్షిస్తామనే మాట అనలేకపోయారు

బొంబాయిలోని ప్రఖ్యాత దినపత్రిక "టైమ్స్ ఆఫ్ ఇండియా" వ్యాఖ్యానించినట్టు దోపిడీలకు దిగిన వాళ్లను పట్టుకొని కఠినంగా శిక్షిస్తే తప్పన్యాయానికి విఘాతం కలుగుతుంది:- ముఖ్యంగా లూటీలకు దిగినవాళ్ళు కాంగ్రెస్ పార్టీలోని యువజనులు గనుక, వాళ్ళు తమ పలుకుబడిని ఉపయోగించి తప్పించుకొనే ప్రమాదం ఉంది:- వాళ్ళు అధికార పక్షానికి చెందిన వాళ్ళయినంత మాత్రాన చట్టాలకు అతీతులు కాకూడదు:- ప్రభుత్వం ఈ విషయంలో ఏమిచేయదలచుకొన్నదో తెలుసుకోవలసినహక్కు ప్రజలకు ఉన్నది:-

న్యాయవిచారణకూ, చట్టాలకూ ఎంతటి మహాకొన్నతులైనా అతీతులుకారని ఇటీవల అమెరికన్ ప్రజాస్వామ్యం రుజువుచేసింది:- ఇక్కడ మన ప్రజాస్వామ్యాధినేతలు అనుసరిస్తున్న విలువలు ఏ రకానివి? "సత్యమేవ జయతే" అనేది భారతప్రభుత్వ ఆదర్శంగా రాజ్యముద్రికలో పొందుపర్చారు:- అది అలంకార ప్రాయం కాకూడదు - ఆచరణలో కూడా దాన్ని పాలకవర్గం వారు పాటించాలి.

రేపు నగరంలో భారత, అరబ్ సంఘీభావ దినం

(ఆంధ్రభూమి పతినిధి)

హైదరాబాద్, ఆగస్టు 16

భారత-అరబ్ సంఘీభావ దినం సందర్భంగా ఆదివారంనాడు నగరంలో జరిగే బహిరంగసభలో విదేశాంశ మంత్రి శ్రీ స్వరణ్‌సింగ్ ప్రసంగిస్తారు శనివారం ఉదయం ఇక్కడకు వస్తారు.

సంఘీభావదినం నిర్వహణకై హైదరాబాద్ దినపత్రికల యూజమాన్య సంఘం ఆధ్వర్యాన దక్కన్ క్రానికల్ మేనేజింగ్ ఎడిటర్ శ్రీ కె ఆర్. పట్టాభిరామ్ అధ్యక్షతన అఖిలపక్ష సంఘం ఏర్పాటైనది.

ఎగ్జిబిషన్ గ్రౌండ్స్‌లో ఆదివారం సాయంత్రం 4 గంటలకు జరిగే బహిరంగ సభలో డాక్టర్ ఎమ్. చెన్నారెడ్డి, మాజీ ముఖ్యమంత్రి శ్రీ పి వి నరసింహారావు ప్రభృతులు ప్రసంగిస్తారు అదే రోజు ఉదయం అన్వార్ ఉల్లూమ్ కాలేజీలో చర్చాగోష్ఠి జరుగుతుంది.

పి. యు. సి. (హ్యూమానిటీస్) పరీక్షా ఫలితాలు

HYDERABAD, August 16.
The following is the provisional list of successful candidates of the Pre-University Course (Humanities) examination held in June/July 1974.

FIRST CLASS IN ORDER OF MERIT

6148 Sohela Begum, d/o Mr. Mirza Amjad Ali Baig (private), 6551 Kothari Yasmin Gave, d/o Mr Gave M. Kothari (private), 9953 Mohd. Wajuddin, s/o Mr. Mohd. Basheeruddin (private), 7383 Mohd. Khaja Ghousuddin, s/o Mr Mohd Khaja Moinuddin (private) and Roll Nos 6216 1865 9741 9016 9108 9745

SECOND CLASS

1053 62 65 66 74 1154 58 61 66 67 68 70 74 75 77 79 80 81 82 87 89 91 94 96 97 98 99 201 02 03 04 06 09 10 11 15 16 18 20 21 22 23 26 27 29 30 31 34 40 42 43 44 46 47 48 49 50 51 52 54 56 57 59 60 61 62 63 65 68 71 72 73 75 76 413 14 501 19 20 21 47 50 52 58 79 83 92 741 858 59 61 62 63 65 73 74 78 79 80 82 88 91 93 96 99 901 02 05 21 22 24 25 27 28 29 37 39 40 41 45-46 53.

2036 40 48 49 75 76 78 85 86 87 89 91 92 95 100 04 05 24 25 26 27 50 51 52 54 57 60 62 65 66 67 68 70 71 72 73 74 76 77 81 83 84 86 87 88 89 91 93 201 02 07 10 14 20 22 32 33 34 36 38 41 42 43 48 49 51 54 55 56 57 59 63 64 67 68 72 73 74 77 78 80 81 83 85 87 89 90 92 93 95 96 97 98 99 301 02 03 09 10 11 13 14 15 18 445 48 50 51 52 64 66 500 03 06 07 09 12 13 14 17 18 19 20 22 23 24 26 27 28 29 33 34 35 36 37 38 40 41 42 43 44 45 46 47 48 49 50 51 78 674 75 76 78 80 900 06 09 10 13 14 16 18 19 25 27 30 37 49 55 58 91 92

3001 56 61 70 76 77 154 55 56 250 51 55 63 65 70 71 76 79 88 91 98 99 300 03 09 11 12 15 19 27 29 34 39 40 41 48 49 51 54 56 57 62 69 70 73 74 79 81 84 89 94 98 99 401 02 05 07 10 12 20 23 29 30 34 36 39 41 42 43 44 45 46 47 49 51 57 59 60 62 63 64 65 66 67 68 70 74 75 76 77 78 82 84 86 87 88 89 90 92 98 500 12 14 15 17 18 19 24 28 31 32 34 723 27 31 32 39 40 48 50/A 54 59 802 09 12 13 14 15 16 18 90 93 980 82 86

4074 78 123 60 61 62 66 68 70 71 72 73 74 75 77 80 82 84 88 89 93 96 98 99 200 03 06 07 08 09 12 13 14 15 16 17 20 27 29 30 31 32 33 35 37 38 39 40 42 43 44 46 48 50 52 88 300 05 08 12 22 23 64 78 94 504 06 08 09 31 803 04 06 08 11 15 16 26 27 28 30 32 33 35 36 42 43 46 49 54 55 58 73 78 86.

5005 09 10 24 31 32 309 16 17 30 32 33 35 39 430 519 20 21 33 34 35 36 and 53.

6003 04 10 34 41 44 50 51 60 72 85 95 105 06 22 27 29 30 41 49 55 81 82 94 95 203 08 11 13 15 28 30 34 38 40 41 42 50 52 63 69 393 400 07 12 13 24 27 33 34 35 45 46 51 73 74 75 76 82 87 500 01 07 21 33 34 46 52 62 66 68 69 72 73 76 77 78 79 85 86 90 93 98 600 15 16 17 21 22 24 27 28 85 86 902 06 09 13 14 15 16 28 29 31 35 39 40 and 41.

7049 50 52 56 57 60 63 64 100 04 05 26 28 34 35 36 39 40 41 42 43 47 55 56 57 59 63 68 73 74 79 81 82 84 92 94 98 202 14 18 19 25 29 32 33 34 35 39 335 49 53 55 57 59 67 68 82 84 87 89 92 93 94 407 08 20 21 24 525 30 37 41 50 52 55 56 57 59 60 62 68 69 71 609 10 15 53 61 66 67 68 70 71 72 82 83 84 85 739 93 95 901 and 08.

8003 05 06 08 28 36 39 46 51 62 84 108 27 40 45 47 49 50 53 58 71 74 85 209 11 12 13 26 34 50 52 56 59 61 62 68 73 75 76 79 80 82 97 306 38 39 401 02 03 05 06 08 09 10 11 12 15 17 18 19 21 22 25 26 27 28 29 31 32 33 34 36 38 40 41 42 43 44 45 65 92 94 95 98 502 06 10 602 04 11 12 13 14 19 20 21 22 25 28 30 31 32 33 34 35 36 37 38 39 40 49 704 09 10 12 22 23 802 03 16 20 28 29 33 36 45 46 and 942.

9003 04 05 06 09 10 11 12 14 27 28 32 33 34 38 39 40 41 42 43 45 46 47 48 79 80 81 82 83 84 95 96 99 100 02 07 09 10 13 16 17 22 30 33 42 50 53 58 59 60 61 63 66 98 352 56 57 59 62 63 67 451 52 59 61 62 63 65 67 68 70 73 75 84 86 604 06 08 08/A 10 11 18 19 20 22 23 24 27 31 32 35 38 39 48 49 50 52 53 54 56 59 60 62 65 66 67 69 76 83 85 87 88 90 92 93 94 700 03 04 10 11 12 13 14 15 17 18 19 20 22 23 24 27 28 30 32 34 35 36 39 40 42 43 44 46 48 49 50 51 52 53 54 66 68 69 70 72 73 77 78 79 81 83 84 88 89 97 98 902 05 12 13 28/B 46 49 50 60 65 73 75 76 77 81 82 84 86 92 94 95 and 98.

10001 02 03 04 12 13 14 16 17 18 19 20 22 23 26 27 28 33 34 35 39 42 43 44 45 46 48 77 78 79 80 83 88 90 91 92 94 96 98 101 02 06 09 10 12 13 14 16 20 22 25 27 28 34 36 37 38 39 40 41 47 48 49 50 52 53 57 83 89 90 93 94 95 96 207 11 13 14 15 16 17 18 19 20 21 22 23 24 44 55 56 61 62 64 65 69 76 80 81 82 83 91 95 97 98 301 06 11 14 16 18 20 36 45 49 50 55 61 66 69 73 82 87 89 90 91 98 402 20 23 39 45 60 66 79 81 82 83 84 87 92 94 95 96 97 501 04 06 10 13 16 17 18 21 23 27 30 32 33 46 50 51 52 53 54 56 61 67 68 69 70 71 75 76 77 78 82 88 89 93 94 96 97 98 600 02 03 09 13 14 17 20 21 27 29 30 31 39 41 47 52 53 54 55 56 57 59 60 62 70 71 73 74 75 77 79 80 85 86 87 89 90 91 92 98 99 700 03 06 11 12 13 16 20 21 24 28 29 30 31 32 33 34 35 37 44 45 48 54 56 58 62 64 73 75 76 and 96

11052 55 57 58 63 66 69 73 77 78 79 110 17 31 351 52 53 54 55 56 58 60 63 70 73 74 77 85 87 415 16 17 18 19 20 21 22 23 24 36 44 49 50 51 63 68 615 22 27 52 730 31 32 34 37 38 39 41 44 46 52 56 61 808 11 14 16 19 23 25 26 27 28 30 40 48 60 and 66

17000/A 14 19 22 24 40 and 52.

PASS CLASS

Roll Nos: 1001 04 50 51 56 57 58 59 61 63 64 67 69 71 72 73 105 20 24 31 38 39 52 57 59 60 62 63 64 69 72 73 78 83 84 86 88 90 92 93 95 205 07 12 13 14 17 19 24 25 28 32 33 35 36 37 38 39 41 45 57 58 64 66 67 69 74 77 78 79 81 83 84 86 88 89 90 427 40 42 502 05 07 08 09 10 11 12 14 15 18 24 25 26 28 33 34 35 36 38 39 40 43 46 49 51 54 55 56 59 60 62 63 64 66 67 68 70 72 73 77 78 80 81 84 85 86 87 88 89 97 98 907 08 09 10 12 13 14 17 19 20 23 26 30 35 36 42 43 44 47 48 49 and 50

2031 37 45 51 77 79 80 81 82 83 88 90 93 96 97 99 102 03 53 55 56 58 59 61 63 64 75 78 79 92 94 95 96 97 98 200 04 05 08 09 11 12 15 16 17 18 19 21 24 25 26 27 28 30 31 37 45 46 47 50 52 53 58 62 66 69 70 71 75 79 84 86 88 91 94 300 04 06 07 08 12 16 17 449 58 59 67 70 801 02 08 10 11 15 16 21 25 30 31 39 612 17 28 42 44 45 59 60 61 64 67 69 70 71 72 77 778 802 04 05 06 24 32 901 08 12 15 17 28 31 33 34 35 36 38 39 40 41 42 48 50 51 52 53 54 57 59 and 94.

3000 29 30 31 32 33 34 36 38 39 40 41 44 45 46 47 48 49 50 51 52/A 53 55 57 58 59 60 64 65 69 72 73 74 75 78 79 114 16 50 51 52 53 200 02 52 54 56 57 58 59 60 61 62 64 66 68 69 73 77 78 80 81 84 87 89 90 92 93 94 95 96 97 301 02 07 10 12/A 13 14 16 17 18 21 22 23 25 26 28 30 31 32 33 36 37 38 42 43 44 45 46 47 50 52 53 55 58 59 60 61 63 64 65 66 67 68 71 72 76 77 78 82 83 85 86 87 88 91 92 96 97 403 04 06 08 09 11 13 14 15 17 19 21 22 24 25 26 28 31 32 33 35 37 38 40 48 50 52 53 54 55 56 58 69 73 79 80 81 85 91 93 94 95 96 97 99 501 02 03 04 06 07 08 09 10 11 13 16 20 21 22 23 25 26 29 35 722 26 28 29 30 41 52 56 807 08 10 17 20 32 75 76 78 80 81 82 83 84 86 87 88 97 906 15 71 75 83 85 and 3987.

4017 50 54 56 57 58 60 62 67 68 70 71 72 75 77 79 163 67 78 79 81 83 85 86 90 92 95 97 204 05 10 11 18 19 21 22 4223 24 25 26/A 28 36 41 45 47 49 89 90 91 96 303 07 09 402 03 07 12 15 16 20 26 26/A 28 32 33 35 40 43 47 52 62 66 68 71 72 74 75 76 80 81 83 84 85 91 93 95 96 98 500 01 05 13 16 19 25 29 30 35 37 38 801 02 05 07 09 12 13 14 17 18 19 20 21 22 23 25 31 37 38 39 41 44 45 47 48 50 51 52 53 56 57 59 60 61 63 65 66 68 70 71 72 74 75 81 82 83 and 85.

5001 02 04 08 11 12 15 16 18 19 21 22 23 25 26 27 28 29 30 33 37 38 39 86 153 56 57 61 67 72 73 301 05 10 11 13 14 15 18 19 20 21 24 25 26 28 29 34 36 37 87 403 04 13 15 22 24 25 28 29 31 35 331 38 39 40 41 45

6014 19 27 28 31 33 39 45 46 47 49 61 62 63 67 68 78 89 90 103 04 10 11 12 31 34 36 43 54 61 65 68 77 90 91 209 20 29 32 39 43 47 49 51 56 406 10 14 19 21 25 31 32 41 53 81 83 85 99 502 03 04 05 08 10 14 16 17 18 23 24 26 27 28 35 36 37 39 47 57 61 63 64 74 82 84 88 99 602 03 05 11 20 26 36 53 793 98 801 04 05 16 21 28 36 46 50 900 04 05 07 08 10 11 18 19 23 24 25 26 30 33 34 and 6936.

7008 11 19 29 54 55 59 65 69 101 02 07 08 09 10 12 15 16 17 18 19 20 22 24 25 27 29 30 31 32 33 37 38 44 45 48 49 54 60 62 64 66 69 70 71 75 78 80 85 88 89 91 95 96 207 13 15 16 22 26 27 28 31 59 338 40 41 42 43 44 45 48 50 54 56 58 69 70 90 95 404 15 17 25 28 31 36 62 531 32 38 39 47 48 53 54 65 66 608 18 50 51 52 54 55 56 57 58 59 60 62 63 64 73 74 78 88 735 38 40 91 900 02 04 07 09 and 10.

8001 04 10 11 13 14 17 19 20 21 22 23 24 26 27 29 30 38 41 43 44 45 47 53 54 55 58 59 61 63 64 65 66 67 69 70 71 73 74 75 77 78 79 81 82 83 85 86 88 89 90 98 99 100 03 04 05 07 601 02 05 08 09 10 17 18 23 26 29 46 50 53 702 03 05 07 08 24 805 07 11 12 13 14 15 18 19 23 24 26 27 30 31 32 37 38 39 42 44-82 943 50 and 54.

9000 02 07 08 13 15 18 19 20 21 22 23 24 25 26 29 30 31 35 37 85 86 104 05 19 23 52 54 55 56 57 62 64 65 94 302 03 05 15 50 53 55 70 72 73 450 53 54 55 57 66 69 71 72 74 85 601 03 05 07 09 14 17 25 26 28 29 30 33 36 37 40 42 43 44 46 47 51 57 58 63 64 70 71 72 74 75 77 78 79 81 82 84 86 89 91 95 96 97 99 701 02 05 06 07 09 16 25 26 29 33 38 60 61 63 67 72 869 70 80 82 85 99 904 10/A 28 38 39 67 78 80 83 87 88 89 90 91 93 97 and 99.

10000 05 06 11 21 24 25 29 30 31 32 36 40 47 51 81 86 87 89 93 95 97 99 107 08 11 15 17 18 19 21 23 24 26 30 32 33 55 56 82 85 88 99 201 10 63 74 89 303 04 05 07 09 10 15 19 21 22 23 24 26 29 31 32 33 35 37 38 39 40 43 48 51 56 60 63 64 65 67 68 75 80 81 83 84 86 92 93 95 96 97 99 400 03 04 06 08 11 13 17 19 25 26 30 32 35 38 41 42 44 46 47 50 55 56 57 59 61 62 65 67 68 70 71 75 77 78 80 88 90 91 93 98 99 502 03 05 07 09 11 14 19 31 35 36 37 38 42 44 45 47 55 57 64 72 73 74 79 81 85 604 08 10 11 12 15 16 19 24 25 26 32 34 37 38 46 48 49 50 51 58 63 64 65 66 67 68 69 72 76 83 84 88 93 94 95 96 97 701 02 04 05 07 08 09 10 14 17 18 19 23 25 26 36 39 40 46 47 52 53 72 77 and 79.

11013 54 56 62 72 76 81 105 34 37 57 59 61 62 65 67 68 69 71 75 76 79 80 81 83 84 86 413 28 43 48 64 621 24 25 26 30 31 32 733 42 43 45 57 802 03 05 06 07 29 37 and 55.

17012 23 26 28 29 30 31 34 39.

The following have completed the examination:

Roll Nos: 1015 17 24 34 60 75 77 79 80 81 82 84 90 94 96 97 98 99 108 09 10 11 14 19 21 22 27 29 33 34 37 93 95 96 97 300 01 02 03 04 05 06 08 09 13 14 15 16 19 20 21 22 23 25 26 27 28 29 30 31 34 37 39 40 41 43 44 45 46 47 48 49 50 51 52 53 54 55 56 67 58 60 61 63 64 66 67 68 71 72 76 77 80 81 82 88 89 92 97 98 400 01 02 05 06 10 11 16 22 23 24 28 29 32 33 99 602 03 04 06 07 10 13 14 15 16 17 19 20 24 25 28 29 30 33 35 36 37 38 39 40 42 43 44 45 46 48 49 51 52 53 54 58 59 60 62 66 68 69 70 71 72 74 76 77 79 81 82 84 85 86 88 89 90 91 92 93 94 95 96 97 98 99 700 03 04 05 06 07 08 29 30 33 36 51 54 55 58 62 63 71 74 82 86 805 06 87/A 89 915 54 56 58 60 62 63 66 68 69 70 71 72 73 74 75 76 77 80 82 83 84 86 89 90 91/A 92 93 94 97 98

2004 05 06 09 11 12 13 15 25 26 28 29 30 106 07 08 09 10 11 12 13 14 15 17 18 19 20 28 319 20 23 24 26 27 28 30 31 34 35 36 37 38 40 41 42 43 44 45 46 48 49 50 51 52 55 56 57 58 59 60 61 63 64 65 66 67 68 70 74 76 77 79 81 83 84 85 86 87 88 90 91 92 93 95 96 97 99 400 01 02 03 05 06 07 09 10 11 12 13 14 15 17 18 19 20 21 24 26 27 28 29 30 31 32 33 37 40 44 46 47 53 54 60 63 71 72 73 74 558 59 60 64 68 69 71 72 73 75 81 687 718 28 41 44 45 46 50 54 55 57 65 67 68 69 847 54 920 32 61 63 64 66 68 70 71 74 75 76 77 78 79 80 81 83 86 89 90 97 98.

3080 81 82 83 84 85 86 87 89 90 91 92 93 94 95 95/A 96 97 99 100 01 02 03 04 05 06 10 11 12 63 64 65 66 67 68 69 70 71 205 07 08 09 10 11 15 536 38 40 43 44 45 46 47 48 50 51 52 53 54 55 56 57 59 60 62 63 64 65 66 68 69 70 71 72 73 74 75 76 77 78 79 80 81 82 83 84 85 86 87 88 89 90 91 93 94 95 97 98 99 600 01 02 03 04 05 06 07 08 09 10 12 14 15 16 18 19 20 21 22 24 25 26 27 28 30 31 32 35 36 37 29 30 31 32 33 34 35 37 38 39 40 42 45 46 47 49 50 51 53 54 55 56 58 59 61 62 63 65 66 67 68 69 71 72 73 75 76 78 80 82 83 85 86 89 90 91 92 93 94 95 97 99 703 04 07 10 12 13 15 20 24 25 42 43 822 23 25 26 27 28 29 30 909 10 11 12 17 98 99.

4000 01 03 05 07 11 13 81 82 83 84 85 86 87 90 91 92 94 96 98 100 02 03 04 05 06 07 08 09 11 12 13 14 17 69 234 33 55 56 57 58 61 62 64 65 66 67 68 69 70 72 73 75 77 78 79 80 81 82 83 86 93 94 95 543 44 45 46 47 48 49 51 53 54 56 57 58 59 60 61 64 65 66 67 68 69 70 72 73 74 78 79 80/A 83 86 88 89 92 95 98 603 05 07 09 11 12 13 15 16 18 19 21 22 23 24 25 26 31 32 33 35 38 39 41 42 45 46 47 48 50 51 52 55 57 60 61 62 64 65 66 67 68 70 71 72 73 74 75 76 77 78 79 80 82 85 86 88 89 92 94 99 702 09 887 87/A 89 90 91 92 96 97 98 99 900 02 03 04 05 06 07 08 09 10 11 13 14 16 and 17.

5041 42 43 14 45 46 47 48 49 50 52 53 54 55 56 57 59 60 62 64 66 68 69 70 71 72 73 76 77 78 79 80 81 83 84 85 184 86 86 88 89 90 92 95 96 98 99 203 07 10 11 340 42 43 45 46 48 50 52 54 55 56 60 61 64 69 70 72 80 81 83 401 02 05 08 09 12 14 18 19 20 21 23 26 27 32 33 34 36 37 38 39 40 41 43 44 46

6266 80 82 92 93 99 300 07 09 10 11 12 15 16 17 19 23 27 30 35 36 40 42 45 53 54 57 58 59 62 65 66 68 69 72 73 78 79 82 83 84 87 91 633 42 46 50 55 67 69 70 458 91 633 42 46 50 55 67 69 70 74 81 82 84 86 87 88 89 90 91 94 96 701 02 05 06 07 10 13 40 45 47 48 49 53 56 65 66 68 71 76 77 79 82 83 311 13 14 19 20 31 37 39 52 942 43 44 45 47 49 50 51 52 54 55 56 57 59 60 62 65 67 68 69 70 71 72 73 74 76 77 78 85 87 88 91 92 93 96 98

7003 04 05 06 09 17 24 26 40 41 43 44 47 48 49 50 51 52 55 56 57 58 62 63 65 66 71 73 75 76 79 80 81 83 85 86 87 89 91 92 93 93 96 99 302 06 09 12 14 16 17 18 21 25 26 31 33 34 60 62 64 65 401 16 46 52 82 83 85 88 89 95 603 12 79 91 92 93 95 98 99 700 01 02 03 05 06 07 08 11 12 13 17 20 21 23 24 25 26 27 28 29 30 31 32 33 34 35 37 38 39 40 42 45 49 50 51 53 54 55 56 58 59 61 62 64 66 68 69 70 71 72 73 74 76 77 78 85 87 88 91 92 93 96 98

8007 31 32 33 35 37 92 93 94 95 109 10 11 14 16 17 18 19 20 21 22 24 31 33 35 36 38 44 59 61 63 64 65 66 67 68 78 81 82 84 88 89 90 91 95 96 98 99 200 01 02 03 05 06 14 18 22 23 25 27 28 37 40 41 42 43 65 66 67 70 71 74 84 87 93 95 303 42 48 49 50 53 54 55 56 57 60 61 62 64 68 69 70 71 72 73 75 76 77 78 79 80 85 87 88 90 93 97 652 54 55 58 59 62 63 64 65 66 69 70 71 72 73 74 76 77 78 79 81 85 87 88 91 94 96 97 99 700 01 13 15 855 61 62 63 64 69 70 76 78 86 957 66

9049 50 51 53 54 57 58 59 60 62 63 64 66 67 68 69 70 71 72 73 77 89 91 94 98 132 46 71 72 74 75 76 77 78 81 82 87 89 91 92 93 99 306 08 09 64 65 75 76 77 78 81 87 94 95 99 500 03 04 768 73 75 76 77 78 79 81 82 83 84 85 86 88 89 92 97 99 800 02 03 07 08 10 12 13 15 22 24 26 27 30 31 34 35 38 39 41 44 45 46 48 49 51 52 54 55 56 59 78 90 94 918 20 43 52

10049 53 54 55 56 60 62 64 65 66 67 72 73 74 129 31 42 59 62 65 68 69 71 73 74 79 80 81 97 202 03 04 26 27 28 34 38 40 54 86 628 778 81 88

DGS&D
DIRECTORATE GENERAL OF SUPPLIES & DISPOSALS

1974 ఆగస్టు మాసానికి టెండరు కార్యక్రమము

1. టెండరు నెం. డి జి ఎస్ అండ్ డి/సి పి ఎం/548988/18 ప్రదేశం: సి. ఇ అండ్ టి కారోసిల్ సిటి ధన్‌బాద్‌జిల్లా బీహార్ : పోర్ట్ : బాక్ బర్ కేన్స్ పదిటన్నుల కెపాసిటీ 2నం; కె.వి.5 కేనులు 25-టన్ కెపాసిటీ రష్యన్ 2నం తెరిచే గడువు తేదీ: 30-8-74; అవరు 30-10-74వ తేదీవరకు తెరిచి వుంచబడును

2. టెండరు నెం. డి జి ఎస్ అండ్ డి/ఎస్ వి హెచ్/వి హెచ్/507148/26 ప్రదేశము: సి. ఓ డి; దేహు సెరంగ్, స్టోర్స్:- పార్ట్ నెం. 839119 బాక్-షాఫ్ట్ అస్సి-480 నం. తెరిచేగడువు తేది: 29-8-74, ఆవర్లు 29-10-74వ తేదీవరకు తెరిచి వుంచబడును.

3. డి జి ఎస్ అండ్ డి/ఎస్ వి హెచ్/వి హెచ్/507572/21, డి జి ఎస్ అండ్ డి/ఎస్ వి హెచ్/వి హెచ్/507573/21: ప్రదేశం: సి వి-డ రిఫ్రిజిరేటింగ్, స్టోర్స్: ఎల్ వి 10 టన్నులు 6×4 జి ఎస్ మాక్-31 నం. తెరుచుటకు గడువు తేది: 28-8-74 ఆవర్లు 28-10-74వ తేదీవరకు తెరిచి వుంచబడును.

టెండర్లు ఈకార్యాలయమునకు పై తెల్పిన ఆయా తేదీలనాడు మధ్యాహ్నం 2.30 గంటలకు చేరునట్లు పంపాలి. మరియు టెండర్లు అదేరోజున మధ్యాహ్నం 3.00 గంటలకు తెరువబడును.

ప్రతి టెండరు వెంట డిపాజిట్-ఎట్-కాల్ రెసిట్‌గా రెండు డిపాజిటను జత పర్చి పంపాలి ఒకటి టెండరు విలువలో 5% ను దరావతు పెకంగాను రెండవది టెండరు విలువలో 5% సెక్యూరిటి డిపాజిట్‌గాను రెండు డిపాజిట్లను తెలియాలి. డిపాజిట్ 1 లక్ష రూపాయిల గరిష్టతనుబట్టి వుంటుంది స్టోర్సు అమ్మకపు నిబంధనలు మరియు ఎగి రా వివరాలను కలిపున్న టెండరుపారాలను మరియు ప్రదేశంలో గల స్టోర్సును తనిఖీ చేసికొనుటకు అనుమతిని, సెట్టుఒకటికి రు 5/- ల చొప్పున రొక్కంగా లేదా మనియార్డరుగా క్యాషియర్, డి జి ఎస్. అండ్ డి న్యూఢిల్లీ, డైరెక్టర్ ఆఫ్ సప్లయిస్ అండ్ డిస్పోజల్స్, కలకత్తా బొంబాయి, మద్రాసు మరియు కాన్పూర్ నుండి పొందవచ్చును

టెండర్ఫారాలు వాపసు ఇవ్వబడదు మరియు టెండరుసెటు మార్చబడవు.

అమ్మకాలన్నీ 'యదాతథస్థితి పైనే జరుగుతాయి అవన్నీ టెండరు పరతులపై మాత్రమే అంగీకరింపబడును. ఏమైన పొరపాట్లు వున్నచో అవరు పరిశీలింపబడవు. ఎట్టికారణం చూపకుండా ఏఆవరు లేదా అన్నిఆవర్లను తిరస్కరించే హక్కు డి జి ఎస్. అండ్ డి. కి హక్కుగలదు.

Delhi • Bombay • Calcutta • Madras
DGS&D

బోర్డ్ ఆఫ్ ఇంటర్మీడియేట్ ఎగ్జామినేషన్

ఆంధ్రప్రదేశ్, హైదరాబాద్.

ఇంటర్మీడియేట్ పబ్లిక్ పరీక్షలు; జూన్ 1974

కొన్ని పేపర్లలో రి-ఎగ్జామినేషన్స్

1974 జూన్‌లో జరిగిన ఇంటర్మీడియేట్ పబ్లిక్ పరీక్షలకు దిగువ సూచించిన సెంటర్లలో బాయ్‌కాట్ ఫలితంగా కొన్ని పేపర్లకు సమాధానాలు వ్రాయనట్టి విద్యార్థులకు మళ్ళీ పరీక్షలను నిర్వహించుటకు నిర్ణయించినది.

జిల్లా పేరు	సెంటర్ పేరు	వివరము
1. మెదక్ జిల్లా	1. ప్రభుత్వ కాలేజి సిద్ధిపేట	ఇంగ్లీషు పేపరు I ఇంగ్లీషు పేపరు II ఫిజికల్ సైన్సు పేపరు I ఫిజిక్స్
	2 ప్రభుత్వ జూనియర్ కాలేజి, రాంతోలు	ఇంగ్లీషు పేపరు I
2 నిజామాబాద్ జిల్లా	అగర్వాల్ హిందీ జూనియర్ కాలేజి, నిజామాబాద్	ఇంగ్లీషు పేపరు I ఇంగ్లీషు పేపరు II
3 ఖమ్మం జిల్లా	ప్రభుత్వ జూనియర్ కాలేజి, బనిగండపాడు	ఇంగ్లీషు పేపర్ I
4. మహబూబ్‌నగర్ జిల్లా	ప్రభుత్వ జూనియర్ కాలేజి, జడ్చర్ల	ఇంగ్లీషు పేపరు II
5. హైదరాబాద్ జిల్లా	ఎల్. ఆర్. ఎం. జూనియర్ కాలేజి, బొల్లారం	ఇంగ్లీషు పేపరు II
6. నల్గొండ జిల్లా	ప్రభుత్వ జూనియర్ కాలేజి, పర్ బాయిస్, నల్గొండ	పార్ట్ II పేపరు I సెకండ్ లాంగ్వేజ్

ఈ పరీక్షలు జిల్లా హెడ్‌క్వార్టర్లలో దిగువ తేదీలలో నిర్వహింపబడును

గురువారం	ఉదయం 8.30 నుండి 11.30 గంటల వరకు	ఇంగ్లీషు పేపరు I
(12-9-74)	మధ్యాహ్నం 1.00 నుండి 4.00 గంటల వరకు	ఇంగ్లీషు పేపరు II
శుక్రవారం	ఉదయం 8.30 నుండి 11.30 గంటల వరకు	పార్ట్- II సెకండ్ లాంగ్వేజ్ పేపర్ I
(13-9-74)	మధ్యాహ్నం 1.00 నుండి 4.00 గంటల వరకు	ఫిజికల్ సైన్సెస్ పేపర్- I ఫిజిక్స్

అభ్యర్థులు 1974 జూన్‌లో జరిగిన పరీక్షలలో తాము హాజరుకానట పరీక్షలకు మాత్రమే హాజరు కావాలి ఏ అభ్యర్థినైనా మళ్ళీ ఈ పరీక్షకు హాజరుకానిచో 1974 జూన్‌లో జరిగిన పరీక్షలో పొందిన మార్కుల నాధారంగా ఫలితం నిర్ణయింపబడును తిరిగి పరీక్షకు హాజరు కావాలని అభిలషించే అభ్యర్థులు దిగువ తెల్పిన విధంగా 28-8-1974వ తేదీలోగా ఫీజును చెల్లించాలి మరియు తమ దరఖాస్తులను దిగువ విధంగా తల్లి కాగితంపై వారి సంతకంచేసి పిన్చివాలి, ద్వారా సరైన పెకంను చదానుతోబాటుగా అందజేయాలి

1974 సెప్టెంబరులో కొన్ని సబ్జెక్టులలో రి-ఎగ్జామినేషన్కు దరఖాస్తు.

1. పేరు
2. హాల్ టిక్కెట్ నంబరు:
3. 1974 జూన్‌లో జరిగిన ఇంటర్మీడియేట్ పబ్లిక్ పరీక్షలను ఏ సెంటరులో వ్రాసినది
4. బాయ్‌కాట్ కారణంగా అతడు/ఆమె ఏయే సబ్జెక్టులను వ్రాయలేకపోయినదీ
5. రి-ఎగ్జామినేషన్‌కు అతడు/ఆమె ఏయే సబ్జెక్టులను వ్రాయకోరినదీ (4 మరియు 5లకు సమాధానాలు ఒకటే)
6. ఫీజుకుగాను పంపించిన పెకం (స్టేట్ బ్యాంక్ ఆఫ్ హైదరాబాద్/ఇండియా) చలానాను జత పర్చాలి.
7. అభ్యర్థి సంతకం:

చెల్లించవలసిన ఫీజు :

(అ) ఇంగ్లీషు మాత్రం — రు. 24/-
(ఆ) సెకండ్ లాంగ్వేజికి మాత్రమే — రు 28/-
(ఇ) ఫిజికల్ సైన్సు మాత్రమే — రు 32/-
(ఈ) ఎ) లేదా బి) లో గల ఏ పేపరైనా మరియు ఫిజికల్ సైన్సు పేపరుకు — రు. 40/-

అభ్యర్థులు 1974 జూన్‌లో ఇంటర్మీడియేట్ పరీక్షలకు హాజరయిన హాల్ టికెట్ నంబరుతోనే వచ్చే పరీక్షకు హాజరుకావాలి

ఇతర వివరాలను అభ్యర్థులు ఆయా పరీక్ష కేంద్రాల రిపోర్టు చూపించుకుంటున్న లేదా సంబంధించిన జిల్లా విద్యాశాఖాధికారిని సంప్రదించవలెను

సం/- జి. గోపాలకృష్ణన్
సెక్రటరీ

ఆకాశవాణి

ఆదివారం 18-8-1974

హైదరాబాద్-ఎ

ప్రసారము 1

ఉ॥ 6-00 వందేమాతరం 6-02 మంగళధ్వని, కార్యక్రమ వివరణ 6-10 భక్తిరంజని 6-40 సూ కముకావళి 6-45 పొలం పనులు 6-55 జంత సమ్మేళనం 7-15 అమరవాణి 7-30 సుతిమాల 7-40 పాంతీయ వార్తలు 7-45 నగరవాణి 8 20 టి టి. సీత 9.00 సంస్కృతంలో వార్తలు 9-10 సంగీత సుధ 9-30 మీరు కోరిన పాటలు 10-02 ప్రసార సమాప్తి.

ప్రసారము 2

మ॥ 12.40కార్యక్రమ కార్యక్రమం 1.10 చిత్రసీమ 1.25 పాడి - పంట 1.30 రంగవళి 1.59వాతావరణ సూచన 2-10 బాలవినోదం నాటిక 3.00 రెండు సూర్యదగ్ధ పుష్పాలు-నాటిక 4.00 ప్రసార సమాప్తి.

ప్రసారము 3

సా॥ 5-30 గోవిందరావుదంతాలే 6.05 పాంతీయవార్తలు 6-16 ప్రాంతీయ వార్తలు (ఉర్దూ) 6.25 స్థానిక ప్రకటనల 6-30 గ్రామసీమలు 6.55 మాటామంచి 7-15 ఇల్లువాకిలి 7-40 పేద్య సమాచారం 7-45 ఈ మానవు పాట 7.50 చిత్రసీమ 8.00 వాద్యగోష్ఠి 8-15 విశాఖ తరంగిణి 8-30 జానపద గేయాలు 8-45 లలిత సంగీతం 9-15 స్వరవల్లరి 9-30 సంక్షిప్త శబ్ద చిత్రం 10-30 ప్రసార సమాప్తి.

హైదరాబాద్-బి

ప్రసారము 1

ఉ॥ 6-30 వందేమాతరం, మంగళధ్వని 6-40 ఈశ్వరఅల్లా తేరోనాం యువవాణి 7.05 హిందూస్తానీ సంగీతం 7.30 చిత్రసీమ 7.50 వినువీథులు 8-10 పిల్లిగానే 8.20 నాటిక 9.00 గిత్, మజ్లిస్ ఇన్వాలి 9.30 బంధాలకేలియే 10-00 గోవిందరావు దంతాలే 11-00 ప్రసార సమాప్తి

ప్రసారము 2

మ॥ 1.45 వాద్య సంగీతం 2-00 పిల్లిగానే 2.20 స్కెచ్ 2.30 బహినోస్ కేలియే 3.02 ప్రసార సమాప్తి.

ప్రసారము 3

సా॥ యువవాణి 5.30 కర్ణాటకసంగీతం 5.45 చిత్రసీమ 6.10 ఇంద్రధనుస్సు 6.30ఉర్దూ కరంజ కార్యక్రమం 7.0ఇ జానపద గేయాలు 7.20 పాశ్చాత్యసంగీతం 7.50 పిల్లిగానే 8-05 సర్గం 8-35 సుగంసంగీత్ మహ్మద్ రుక్ముద్దిన్ 9.00 కె. జి- వెంకటేస్ సి ఆర్. భట్ 9-30 నెరంగ్ ఉర్దూలో కార్యక్రమం 10-30 ప్రసార సమాప్తి.

గురి తప్పిన తూటాలు తగిలి దక్షిణకొరియా అధ్యక్షుని భార్య మృతి

సియోల్, ఆగస్టు 16 (యు.పి.ఐ)

దక్షిణ కొరియా అధ్యక్షునినతి శ్రీమతి పార్క్-చుంగ్-హీ హత్యపట్ల సంతాపసూచకంగా దేశం యావత్తు నిన్నటినుండి ఏడు రోజులపాటు సంతాపదినాలు పాటిస్తున్నది

శ్రీమతి చుంగ-హీ వయస్సు 49 సంవత్సరాలు.

29వ జాతీయవిముక్తి దినోత్సవ సందర్భంగా నేషనల్ థియేటర్‌లో జరిగిన ఒక పెద్ద బహిరంగసభలో ప్రెసిడెంట్ పార్క్ ప్రసంగిస్తూండగా ముందు వరుసలో కూర్చున్న ఒకవ్యక్తి ఆయనపై పిస్టల్‌తో కాల్పులు జరిపాడు. ఐతే అది ఆయనకు భార్యకు తగిలాయి. గురితప్పి, ఒకి మూల ఉన్న 18 సంవత్సరాల ఒక బాలికకు కూడా తగిలాయి.

శ్రీమతి చుంగ-హీ ఈ సంఘటన జరిగిన, 8 గంటల 37 నిమిషాలు తర్వాత మరణించారు. బాలిక కూడా మరణించింది

అధ్యక్షుని సతికి సోమవారం ఉదయం అంత్యక్రియలు జరుగుతాయి.

కొత్తగూడెం విద్యుచ్ఛక్తి కేంద్ర ఎన్. జి.వోల సంఘం

కొత్తగూడెం, ఆగస్టు 16

కొత్తగూడెం థర్మల్ విద్యుచ్ఛక్తి కేంద్రంకు చెందిన నాన్‌గెజిటెడ్ ఉద్యోగులు ఇటీవల సమావేశమై 1974-75సం॥ పర్యవసానికి కార్యవర్గ సభ్యులుగా ఈ క్రింది వారిని ఏకగ్రీవంగా ఎన్నుకొన్నారు.

అధ్యక్షుడు: శ్రీ వెనుకూరి వెంకటేశ్వరరావు, ఉపాధ్యక్షులు శ్రీ టి విజయారావు శ్రీ కె భద్రయ్య, కార్యదర్శి శ్రీ పి వెంకటేశ్వరు, సహాయకార్యదర్శులు: శ్రీ సి హెచ్. విశ్వనాథన్, శ్రీ టి.వి ఎన్. మూర్తి అంగనెత్తింగ్ కార్యదర్శి: శ్రీ పి. విజయకుమార్. అడిటు. సాంస్కృతిక కార్యదర్శి మాల కార్యదర్శి; శ్రీ పి . బహ్మయ్య కోశాధికారి: శ్రీ ఎస్. రాఘవులు.

DAVP 621(68)74

జిల్లా గ్రంథాలయ సంస్థ: నల్లగొండ

టెండరు నోటీసు

రి క నెం 82.వి/74 తేది 8-8-74

నల్లగొండ జిల్లా గ్రంథాలయ సంస్థ కార్యాలయమునకు ఈ దిగువ తెల్పిన వర్క్‌కర్ సరఫరాలకుగాను టెండరు సదరు జిల్లా గ్రంథాలయ సంస్థ కార్యదర్శి గారికి తేది 24-8-74 సా॥ 5.00ల వరకు స్వీకరించబడి తేది 26.8.74 నాడు అప్పటికి వచ్చియున్న టెండరుదారు సమక్షమున గం. 1.00కు తెరువబడును టెండరు పంపకోరునట్లు కంద చిత్రిన వర్క్‌కర్లకు ఎదురుగా తెల్పిన ధరావతును రూపాయల్లోగాని/బ్యాంకు డ్రాఫ్టులుగాని చెల్లించి ఒరిజినల్ చలాను/రసీదులను టెండరుకు జతపరచవలెను టెండరు నిబంధనలను కార్యాలయము పనివేళలందు పొందవచ్చును

క్ర.సం	వివరములు	ధరావతు
1	చెక్కకుర్చీలు (కెనసీటు, బ్యాకు గలవి)	రు 60.00

(కె రామారావు)
కార్యదర్శి
జిల్లా గ్రంథాలయ సంస్థ, నల్లగొండ

గొప్ప వేలం అమ్మకము

ఫ్యూలియోలు, కర్టెన్లు, పెయింటింగులు కంచు పతిమలు: కార్పెట్లు, డ్రాయింగ్ రూంలు మరియు ఇతర అలంకరణ వస్తువులను 1974 ఆగస్టు 18 మరియు 19వ తేదీలలో ఉదయం 10.00 గంటలకు జోరాస్ట్రియన్ క్లబ్, సికింద్రాబాద్ సైన్స్ కాలేజి ఎదుట సర్దార్ పటేల్ రోడ్, సికింద్రాబాద్‌లో వేలం వేయబడును

వేలందారు:
ఎస్. ఎం క్వాద్రి అండ్ కంపెనీ
హైదరాబాద్

అప్పు లభించును

రు. 10,000కు తక్కువగాని ఋణాలు బ్యాంకు అంతకు మించిన ఏ పెద్ద మొత్తాలైనా సిరాసులు, పరిశ్రమలు, విలువైన సెక్యూరిటీలపై సరసమైన వడ్డీ దీర్ఘకాలిక సులభ వాయిదాలపై తిరిగి చెల్లింపు పద్ధతిని ఏర్పాటు చెయ్యబడును. సత్వర నిర్ణయాలు శీఘ్ర పరిష్కారాలు, మీ పతిపాదన వివరాలు ఇంగ్లీషులో వ్రాయండి.

స్వస్తిక్ ఫైనాన్స్ కార్పొరేషన్
శాంతినివాస్ సెకండ్‌ఫ్లోర్, పార్థసనమాజ్ 292/302, ఎ. పి రోడ్డు
బొంబాయి-4 టెలిఫోన్: 381181

మూలశంకకు
త్వరగా
నమ్మకమైన
హెడన్‌సా
విరేపనముతో
చికిత్సను పొందండి
-శస్త్రచికిత్స
అవసరములేదు!
Bensons-2141-TEL

శ్రీ పురుషులకు శుభవార్త. పెండ్లి కన్న ముందు లేక పెండ్లి తరువాత మీకు సంభవించిన వరముల బలహీనత లేక అంటు వ్యాధులు గమనించి

శ్రీ డా॥ దేశ్‌ముఖ్ ఎల్ఎంఎస్‌ను సంప్రదించండి. పూర్తియౌవన సంపద పొందండి: వరముల బలహీనతకు ఎలక్ట్రిక్ మిషనులతో చికిత్స చేయబడును. సమయం: ఉదయం 9-00 నుండి 1-00 వరకు సాయంత్రం 4-00నుండి 8-30 గంటలవరకు.

రూప్ క్లినిక్
దిల్‌షాద్ టాకీస్ పక్కన, మొదటిఅంతస్తు సుల్తాన్‌బజార్‌రోడ్, హైదరాబాదు-ఆం.ప్ర
గమనిక: ఆదివారంకూడాతెరచియుండును

మధ్యతరహా రైతులపాలిటి కల్పతరువు, పశువులపాలిటి పెన్సిటి
మిట్సుబిషి పవర్ టిల్లర్, (మిని ట్రాక్టర్)

జపానులారి సహకారము, మరియు పర్యవేక్షణలో వి యస్ టి, టిల్లర్స్ ట్రాక్టర్స్ లి బెంగుళూరు వారిచే పటిష్టముగా తయారు చేయబడినది.

కేంద్ర ప్రభుత్వము వారి శిక్షణ మరియు పరీక్షా కేంద్రము బుదిని (హర్యానాలో) విజయవంతము సాధించినది.

జాతీయ బ్యాంకులు, సహకార భూమి తనఖా బ్యాంకులు రుణ సహాయమునకు ఆమోదించబడినది.

భూమి తాకట్టు లేకుండా బ్యాంకు వారు రైతులకు తమ నిర్ణయముపై రుణములు యిచ్చుటకు రిజర్వుబ్యాంకు వారి నుండి ఉత్తరువులు సాధించినది.

ఒక మిట్సు బిషిపవర్ టిల్లరు దినమునకు 6 జతల ఎద్దుల పని చేయును, దీనికి అయ్యే ఖర్చు ఒక జత ఎద్దుల పోషణకు అగు ఖర్చులో సగమున కంటె మించదు.

శక్తిశాలి టిల్లరు. మెట్టభూములను సాగుచేయుట, బురద పొలము దమ్ముచేయుట, నాగలితో దున్నుట, ఒకటున్ను బరువు లాగుట, మందులు పైరులపై చల్లుట పంపుతో నీరు తోడుట, కలుపుతీయుట, బోదెలు చేయుట మొదలగు పనులు చేయును

వెల స్వల్పము, ఫలమధికము

ఇతరవివరములకు మరియుమీ ఆర్డర్ వెంటనే రిజిష్టరుచేయుటకు మాతోసంప్రదించండి

ప్రదీప్ ఇంజనీరింగ్ & అగ్రికల్చరల్ కార్పొరేషన్
పాతూరుబాడి, సెక్రటేరియట్‌రోడ్, హైదరాబాదు-500022

(B.A.P.)

తల నొప్పా?
బలీయమైన
మరియు విశ్వసనీయమైన
అనాసిన్
సత్వర నివారణ కల్గిస్తుంది

"నేను తలనొప్పికి ఎల్లప్పుడూ అనాసిన్ తీసుకుంటాను" అని అంటున్నారు శ్రీ పరమశివం, బొంబాయిలోని ఒక టైపింగ్ ఆఫీసు.

బలీయమైనది: అనాసిన్‌లో ప్రపంచమంతటా ఎక్కువ మంది డాక్టర్లు సిఫారసు చేసే నొప్పి నివారక పదార్థాలు బాగా ఉన్నాయి. అనాసిన్ వాడినంది సత్వర నివారణ కల్గిస్తుంది.

విశ్వసనీయమైనది: శ్రీ పరమశివం లాంటి లక్షలాది ప్రజలు అనాసిన్‌పై నమ్మకమున్నారు. అది డాక్టరు ఇచ్చే మందుల మిశ్రమం వలె ఎంతో విశ్వసనీయమైనది.

ఋతుస్రావ మరియు స్త్రీల వల్ల కలుగు నొప్పులకి, తలనొప్పి, నడుం నొప్పి కంటే నొప్పులకు మరియు పంటి నొప్పికి బాగా పని చేస్తుంది.

బలీయమైన మరియు విశ్వసనీయమైన
అనాసిన్
భారతదేశపు ఎక్కువ జనప్రియమైన నొప్పినివారిణి
Regd. User of TM: Geoffrey Manners & Co. Ltd.

బిజాక్ లైటింగ్ పోటీ

50,000 రూపాయల విలువగల బహుమతులను గెలుచుకోండి

మీరు చేయవలసినవల్లా:
- ఈ క్రింద ఇవ్వబడిన వాక్యములు సత్యమా లేక అసత్యమా నిర్ణయించి కరెక్టు సరిగ్గా అందిన పర్చాటు చేయబడిన చదరములో టిక్ మార్కు ✓ చేయండి.
- ఇంగ్లీషులోగాని లేక హిందీలోగాని బజాజ్ లైటింగు మీద 40 మాటలకు మించకుండా ఒక స్లోగన్ వ్రాయండి.
- పూర్తి ప్రవేశ పత్రమును ఈ క్రింది అడ్రసుకు పంపండి: "బజాజ్ లైటింగ్ కంటెస్ట్" పోస్టు బ్యాగ్ నెం. 10153, బొంబాయి-400 003
- మీ ప్రవేశ పత్రము అందగానే ఒక 10% డిస్కౌంటు కూపన్ బజాజ్ లైటింగ్ ఉత్పత్తులు కొనుక్కోవడంకొరకు మీకు పంపబడుతుంది.

వాక్యములు	సత్యము	అసత్యము	ఇంగ్లీషు లేక హిందీలో మాత్రమే స్లోగనును రాయండి
1. పిల్లల వాడకములో మామూలు లాంపులు స్లోరసెంట్ ట్యూబులు సరిపోల్చుచూస్తే పొదుపైనవి.			
2. బజాజ్ లాంపులు మరియు స్లోరసెంట్ ట్యూబులు ప్రసరణములోని ఉష్ణోగ్రతమైన వాటికి సరిపోల్చబడ్డాయి.			
3. 230V మెయిన్స్ సప్లయిపై 230V లాంప్ ఉపయోగించినంత మాత్రమున సరిగ్గా ప్రకాశము లభిస్తుంది.			పాఠ అభిప్రాయంలో స్పష్టముగా నింపండి: పేరు:
4. బజాజ్ వైట్ లాంప్ ఒక గంటలో టీవీ ఎక్కువ వినియోగిస్తుంది.			అడ్రసు:
5. లోపల పూసిన రేణువు పూసబడిన బజాజ్ లాంపులు 'మిల్కీ వైట్' అని అందరికి తెలుసు.			
6. బజాజ్ లేదా లైటింగు రంగులోనే వ్యవహరిస్తున్నారు.			పురుషుడు/స్త్రీ ---- వయస్సు ----

బహుమతులు:
2 మొదటి బహుమతులు — బజాజ్ స్కూటర్
4 రెండవ బహుమతులు — బజాజ్ కుకింగ్ రేంజ్
20 మూడవ బహుమతులు — బజాజ్ ఆయిల్ రేంజ్ కుకింగ్ స్టవ్
100 మ్యాట్రిక్స్ బహుమతులు — బజాజ్ కీల్స్ ప్రెషర్ కుకర్ 5.5 లి.
600 మొదటి అందిన 600 ప్రవేశ పత్రములకు బజాజ్ ప్రైవేట్ లాంప్లు.

నిబంధనలు:
- ఈ పోటీలో భారతదేశవాసులందు పాల్గొనే అర్హత కలదు. బజాజ్ సంస్థ కర్మచారులు మరియు వారి కుటుంబీకులు, మరియు వారి అనుబంధ సంస్థలు పాల్గొనుటకు అర్హులు కారు.
- ప్రతి వ్యక్తి ఒక్క ప్రవేశపత్రము మాత్రమే పంపవలెను.
- పోస్టు, టెలిఫోన్ లేక వ్యక్తిగతము ద్వారా అందిన ప్రవేశపత్రములను ఎట్టి కారణాలు లేకుండా తిరస్కరించడమైనది.
- తక్కువైన పోటీదారు గురించిన న్యాయనిర్ణేతల నిర్ణయం అంతిమంగా పరిగణింపబడును. ఈ విషయంలో ఎటువంటి ఉత్తర ప్రత్యుత్తరాలు జరపబడవు.
- గెలుపొందిన వారికి పోస్టు ద్వారా తెలుపబడును

ముగింపు తేదీ 31 అక్టోబరు 1974 బిజాక్ —1938 సంవత్సరం నుండి

డిప్యూటీ కలెక్టరు కార్యాలయము
(లాండ్ ఎక్విజిషన్ జనరల్)
హైదరాబాదు జిల్లా

నెం ఎన్/2281ఎల్ ఎ/78 తేది 12.8.1974

ప్రకటన

పటాన్ అవసరానికిగాను 1894 (ఇండియా చట్టం 1 క్రింద ఆంధ్ర పదేశ్ హౌసింగ్‌బోర్డు వారిచే హౌసింగ్ కాలనీని నిర్మించవలయటానికి క్రింద షెడ్యూలులో పేర్కొన్న భూమిని స్వాధీనం చేసుకొనుటకు రాష్ట్ర ప్రభుత్వం సంకల్పించింది. సదరు భూమిపై హక్కులున్నది వ్యక్తులందరూ 4.9.1974వ తేదీ ఉదయం 11.00 గంటలకు స్పెషల్ డిప్యూటీ కలెక్టర్, లాండ్ ఎక్విజిషన్, (జనరల్) హిమాయత్ నగర్, సమక్షంలో స్వయంగాగాని లేదా ఆమోదిత ప్రతినిధి ద్వారాగాని హాజరయి తమకు సదరు భూమిపై ఎటువంటి హక్కులున్నదీ హక్కులున్నచో దానికి ఎంత నష్టపరిహారం కోరుకొంటున్నదీ తెలియజేసూ లిఖితపూర్వకంగా వాసి తమసంతకంతోనూ లేదా తమ ప్రతినిధుల సంతకంతోనూ అందజేయాలి మరియు అదే వాజ్మూలంలో సదరు భూమి పైనాగాని లేదా అందులో కొంత భాగంలో ఇతర వ్యక్తులెవరికైనా సహ భాగస్వామ్యము ఉపభాగస్వామ్య ఉపభాగస్వామ్యము లేదా తనఖాలు అనుభవము లేదా అద్దె హక్కులను కల్గివున్నచోగాని మరియు బాడుగలు లేదా సేడ్ మంత్లీ తీసుకుండి మదుసటి మూడు సంవత్సరాలవరకు లాభం పొందేవారి పేరును వాయాల్సి వుంటుంది.

షెడ్యూలు

హైదరాబాదు జిల్లా అర్బన్	బాగ్ లింగంపల్లి	హనుమన్ నవాజ్‌జంగ్, ఖుర్షీద్ జాహీ వాయ్‌గా	ఎం పి హెచ్ నెం 1 8.1 బాగ్ లింగంపల్లి (తిక్కడపల్లి)	ఎకరాలు గుంటలు 58 — 2 — 7

స్పెషల్ డిప్యూటీ కలెక్టర్
లాండ్ ఎక్విజిషన్ జనరల్
హైదరాబాదు

జిల్లా కలెక్టరు (అబ్కారీశాఖ) కార్యాలయము, నల్లగొండ

ప్రకటన

ఇందుమూలముగా సమస్త జనులకు తెలియపరుచునది ఏమనగా నల్లగొండ జిల్లా యొక్క కల్లు మరియు సారాయి (అబ్కారీ) దుకాణములు 1974-75 సంవత్సరము (అనగా 1.10.74 నుండి 30.9.75 వరకు 19.8.1974 నుండి 31.8.1974 వరకు వేలములు జరుపబడును ఇందుకుగాను మొదటిపర్యాయ వేలము ఈ దిగువ రూపపరిచిన తేదీలలోను మరియు స్థలములలోను జరుగును. తదుపరి పర్యాయములలో జరుపబడు వేలముల తేదీలు, మరియు స్థలములు హ్యారాజు హాలులో ఎప్పటికప్పుడు ప్రకటించబడును.

జిల్లా పేరు	వేలము జరుపబడు స్థలము	వేలము వేయబడు దుకాణాలు	తేదీలు
నల్లగొండ	నల్లగొండ (కాస్మోపాలిటన్)	(1) నల్లగొండ (2) సూర్యాపేట (3) హుజూర్‌నగర్ (4) మిర్యాలగూడెం (5) దేవరకొండ	19.8.1974 నుండి 28.8.1974 వరకు ఉదయము 10 గంటల నుండి 5.30 గంటల వరకు.
	భువనగిరి (కాంక్రీట్)	(1) భువనగిరి (2) రామన్నపేట	30.8.1974 నుండి 31.8.1974 వరకు ఉదయము 10 గంటల నుండి సాయం తము 5.30 గంటలవరకు

వేలములో పాల్గొనువారు వేలము యొక్క నిబంధనలు రావన్, లైసెన్సులు, మరియు ఇతర వివరములు మొదలగునవి హెడ్ కలెక్టరు (అబ్కారీ) నల్లగొండ కార్యాలయము నుండి తెలుసుకొనగలరు.

బి. అంజయ్య, బి.ఏ.
అసిస్టెంటు కలెక్టరు
(అబ్కారీ) నల్లగొండ.

(DIPR & T 446/74)

ఐ. టి. సి. లిమిటెడ్

మార్పు చేయబడిన తమ సిగరెట్టు బ్రాండుల గరిష్ఠ చిల్లర ధరలను దిగువ ప్రకటిస్తున్నారు

సిగరెట్లు	10 రు. పై	20 రు. పై
ఇండియా కింగ్స్ విత్ ఫిల్టర్	—	7—00
ది కింగ్స్ ఎవ్రీ కింగ్స్	—	8—00
విల్స్ గోల్డ్ ఫ్లేక్ ఎవ్రీ కింగ్స్	2—75	5—60
విల్స్ గోల్డ్ ఫ్లేక్	2—80	4—80
విల్స్ నేవీ కట్ కింగ్స్	2—00	4—00
విల్స్ నెంబర్ కింగ్స్	—	4—00
కేప్‌స్టన్ మీడియం	1—75	—
విల్స్ విండ్సర్ లక్స్	1—75	3—60
విల్స్ ఫ్లేక్ ఫిల్టర్ కింగ్స్	1—40	2—80
బిడీస్ ఫిల్టర్ కింగ్స్	—	2—50
ట్రిపుల్ ఫిల్టర్ లక్స్	1—25	2—50
విండ్సర్ ఫిల్టర్ లక్స్	1—25	2—50
విల్స్ వర్జీనియా	1—20	—
సీనియర్	1—10	—
కర్లీ	1—00	—
కమా ఫిల్టర్ లక్స్	1—00	2—00
విల్స్ వర్జీనియా ఫిల్టర్ లక్స్	1—00	—
బిడీస్ సిల్క్ లక్స్	—	1—50
వింకీ	0—80	—
పోలా మిల్డ్ లక్స్	0—75	—
ప్రైమో వర్జీనియా	0—75	—
హనీడ్యూ	0—75	—
విల్స్ [illegible]	0—68	—
కెక్ [illegible]	0—68	—
విల్స్ ఇన్ లక్స్	0—65	—
అక్బరీ పా	0—60	—
కింగ్స్ స్పెషల్	0—57	—
పోలా స్పెషల్	0—57	—
పాల్‌గర్‌పా లక్స్	0—57	—
పోలో	0—57	—
కింగ్ [illegible]	0—57	—
సావరిన్ గోల్డ్ ఫ్లేక్	0—57	—
జిలి గోల్డ్	0—56	—
పెర్ [illegible]	0—52	—
[illegible]	0—50	—
[illegible]	0—52	—
[illegible]	0—50	—

అనుబంధంలోవున్న ప్రదేశాలలో స్థానిక పన్నులను బట్టి ధరలు వుంటాయి.

---

6 లక్షలకంటే ఎక్కువ ఆస్తి లేదని ఫక్రుద్దీన్ ప్రకటన

కాంగ్రెస్ ఎమ్.పి. శంభునారాయణ్ మిశ్రా వెల్లడిచేసిన వివరాలు నిజంకావని ఖండన

న్యూఢిల్లీ, ఆగస్టు 16 పి.టి.ఐ

రాష్ట్రపతి పదవికి కాంగ్రెస్ అభ్యర్థిగా పోటీచేస్తున్న శ్రీ ఫక్రుద్దీన్ అలీ అహమద్ ఈ క్రింది ఆస్తిపాస్తులు కలిగి ఉన్నారని కాంగ్రెస్ పార్టికి చెందిన పార్లమెంటు సభ్యుడు శ్రీ శంభునారాయణ్ మిశ్రా పత్రికాముఖంగా ఈ ఆస్తిపాస్తులను శ్రీ ఫక్రుద్దీన్ అలీ అహమద్ ఖండించినప్పటికీ వాటి సమాచారించిన ఇతర వివరాలనుకూడా తాను పత్రికాముఖంగా తెలపనని శ్రీ మిశ్రా ఒక పత్రికా నోట్‌లో చెప్పారు.

శ్రీ ఫక్రుద్దీన్ అలీఅహమద్ తన ఆస్తిపాస్తులను గురించి కొంత కాలం క్రితం పదానికి సమర్పించిన వివరాలలో మూడింటిని మాత్రమే పేర్కొన్నారని శ్రీ మిశ్రా చెప్పారు. అవి 1) ఢిల్లీలో ఒక ఇల్లు. దీని విలువ 2 లక్షల 75 వేల రూపాయలు, 2) గౌహతిలో ఒక ఇల్లు. దీనికి విలువ తెలుపలేదు. 3) అస్సామ్‌లో సుమారు 60 ఎకరాల భూములు.

అంటే శ్రీ ఫక్రుద్దీన్ అలీ అహమదీ ఆస్తులకు సంబంధించిన యదార్థ పరిస్థితిని శ్రీ మిశ్రా కింది విధంగా తెలియచేశారు. 1) ఢిల్లీలోని ఇల్లు ఇండే ప్రదేశం దృష్ట్యా ఆ ఇంటి విలువ పదిలక్షల రూపాయలకు పైగా ఉంటుంది. 2) గౌహతిలో వున్న భవనం అద్దెకిచ్చారు. వారు ఇందులో ఉన్నందున వెలకు 6.7 వేల రూపాయల అద్దె లభిస్తుంది. ఆ భవనం 16 నుండి 16 లక్షల రూపాయల మేర విలువ చేస్తుంది. 3) గౌహతిలో ఫక్రుద్దీన్ భవనం అనే పేరుకల నివాస గృహం కిసీసం ఐదారు లక్షల రూపాయల విలువచేసు. 4) అస్సామ్‌లో రంగియా సర్కిల్‌లో సదరు ఒక్కరు ఆసుతుని 220 బిఘాలకు పైగా భూములు ఉన్నాయి. (5) గౌహతి సోనాపూర్ డివిజన్‌లో సుమారు 60వి బిఘాల భూములు ఉన్నాయి. 6) అస్సామ్‌లో శ్రీ ఫక్రుద్దీన్ అలీ అహమద్ అజమాయిషీలో రెండు వందల ఎకరాల తేయాకు తోటలు ఉన్నాయి. (7) భూమి కిసుకున్న పదిహేను రెట్లకు పైగా చెల్లించవలసిన ఆగత్యంలేని భూములను ప్రభుత్వం స్వాధీనం చేసుకొని సుమారు 18 లక్షల రూపాయలు పరిహారంగా చెల్లించినది. 8) శ్రీ ఫక్రుద్దీన్ అలీ అహమద్ అజమాయిషీ కింద బినామి భూములు, ఇతర ఆస్తులు కూడా ఉన్నాయి.

శ్రీ ఫక్రుద్దీన్ అలీ అహమద్ మొన్న లక్నోలో జరిపినట్టు రాష్ట్రపతి పదవికి పోటీ చేస్తున్న వ్యక్తులు తమ ఆస్తిపాస్తుల వివరాలను వెలడిచెయ్యడమనే ఆనవాయితీ లేనప్పటికీ ఆయన తనివియంలో ఒక సాంప్రదాయాన్ని సృష్టించవచ్చునని శ్రీ మిశ్రా నిన్న మరో పత్రికాప్రకటనలో చెప్పారు.

అది సాంప్రదాయాన్ని సృష్టించడం ఏ విధంగా చూచినా తప్పుకాదని శ్రీ మిశ్రా అన్నారు.

శ్రీ ఫక్రుద్దీన్ అలీఅహమద్ తన ఆస్తిపాస్తుల వివరాలను పత్రికటించాలని ప్రచారం సాగిస్తున్న ఏకైక కాంగ్రెస్ సభ్యుడు శ్రీ మిశ్రా.

శ్రీ ఫక్రుద్దీన్ అలీఅహమద్ తన ఆస్తిపాస్తుల వివరాలను పత్రికటించకుండా ఎప్పటికప్పుడు ఏదో ఒక సాకు చెబుతున్నారంటే దానికి కారణం తక్కపోలేదు. ఢిల్లీలోగల ఆయనకు ఒక ఇల్లు ఉన్నది. సువిశాలమైన తోట మధ్య దీటతోకూడిన ఆ ఇంటి విలువ ఏడెనిమిది లక్షల రూపాయలకు తక్కువ ఉండదు. అలాంటి ఆస్తులున్నవారికి అద్దెకు ఇచ్చారు రాష్ట్రపతి ఎన్నికలలో పోటీ చెయ్యడానికి నామినేషన్ పత్రాలు దాఖలు చేసిన తర్వాతకూడా ఆయన అద్దె తీసుకుంటున్నారు మరొకకారణం, న్యూఢిల్లీలో సంపన్నవర్గాలవారు నివసించే ప్రాంతంలో ఉన్న తన ఇంటిని మెక్కతో రాయబార కార్యాలయానికి అద్దెకు ఇచ్చారు దాన్నాధి నేత. మరి చెప్పాలంటే ఆ పదవికి పోటీ చేసున్న అభ్యర్థి ఏ ఆస్తిలేదో నుండి ఒక్క నిలిగినప్పటికూడా స్వీకరించరాదు అని శ్రీ మిశ్రా చెప్పారు.

అస్సామ్ ఎమ్.పి.ల నిరసన

శ్రీ ఫక్రుద్దీన్ అలీఅహమద్ ఆస్తిపాస్తుల గురించి కాంగ్రెస్‌కు చెందిన పార్లమెంటు సభ్యుడు శ్రీ ఎన్ ఎన్ మిశ్రా చేసిన పత్రికా ప్రకటన పట్ల అస్సామ్‌కు చెందిన పార్లమెంటు సభ్యులు 18 మంది ఆశ్చర్యం ప్రకటించారు.

శ్రీ మిశ్రా పేర్కొన్న వివరాలు నిజంకావని శ్రీ ఫక్రుద్దీన్ అహమద్‌ను, అయన కుటుంబాన్ని సన్నిహితంగా తెలిసినవారు నిస్సంకోచంగా చెప్పగలరనీ, అంతేకాక ఆ పత్రికాప్రకటన దురుద్దేశంతో కూడి ఉన్నట్టు కనిపిస్తున్నదని 18 మంది పార్లమెంటు సభ్యులు సంయుక్త ప్రకటనలో చెప్పారు.

శ్రీ మిశ్రా అస్సామ్ వెళ్ళి నిజానిజాలు తెలిసిన తర్వాత స్వయంగా తెలుసుకోవలసిందిగా వారు సూచించారు.

బహుభాషా సాంస్కృతికోత్సవాలు

హైదరాబాద్, ఆగస్టు 16

భారత హెవీ ఎలక్ట్రికల్స్ రామచంద్రపురానికి చెందిన శ్రీ బాణి లలిత కళా మంజరి, సాంస్కృతిక భారతుల సంయుక్త ఆధ్వర్యంలో ఈ నెల 10, 11 తేదీలలో బి హెచ్ ఇ ఎల్ కమ్యూనిటీ సెంటర్‌లో బహుభాషా సాంస్కృతికోత్సవాలు జరిగాయి. భారతప్రభుత్వపు శ్రీ జి కె. అయ్యంగారు ఉపన్యసిస్తూ ఇటీవల ఆంధ్ర విశ్వవిద్యాలయ మాజీ రిజిస్ట్రారు శ్రీ కూర్మా వేణుగోపాలస్వామి ముఖ్య అతిథిగా వచ్చారు. శ్రీ గోపాలస్వామి మాట్లాడుతూ బి హెచ్ ఇ ఎల్ టౌన్‌షిప్ లాంటి ప్రదేశాలలో ఇటువంటి ఉత్సవాల అవసరాన్ని ఎంతైనా ఉన్నదని అన్నారు.

వివిధ రాష్ట్రాల నుండి వచ్చి, వృత్తిరీత్యా యిక్కడ నివసించే పలుభాషలు మాట్లాడే ప్రజలకు ఈ కార్యక్రమాలు కేవలం వినోదం కలిగించడమేగాక వారిలో భావ, సాంస్కృతిక సమైక్యత పెంపొందడానికి దోహదం చేస్తాయని అన్నారు. శ్రీ అయ్యంగారు తమ అధ్యక్షోపన్యాసంలో ఈ ఉత్సవాలు నిర్వహిస్తున్న సంస్థల కృషిని కొనియాడుతూ ఇటువంటి కార్యక్రమాలు సానిక ప్రజలలో పరస్పర అవగాహనను పెంపొందిస్తాయని అన్నారు. తదనంతరం బి హెచ్ ఇ ఎల్ హయ్యర్ సెకండరీ స్కూలు విద్యార్థులు సంస్కృతులలోను సానిక గమిళ సంఘం తమిళంలోను, మహాశీ మండలి మరాఠీలోను సాంస్కృతిక కార్యక్రమాలను సమర్పించారు.

రెండవరోజు సభకు బి హెచ్ ఇ ఎల్ కాయింటు పర్సనల్ మేనేజర్ శ్రీ కె అప్పారావ్ అధ్యక్షత వహించగా, చీఫ్ యింజినీర్ శ్రీ కె రామచంద్రన్ ముఖ్య అతిథిగా విచ్చేసారు. సభానంతరం సానిక సంస్థలు బహుమతులు ఉరూ ఉరూలోనూ, శ్రీ బాణి లలిత కళామందిర్ తెలుగులోనూ కార్యక్రమాలను సమర్పించాయి.

ఉత్సవాలలో పాల్గొన్న సంస్థలకు శ్రీమతి కె రామచంద్రన్ బహుమతులనందజేసారు. కార్యదర్శి శ్రీ వి వి అప్పారావ్ వందన సమర్పణ చేసారు.

పాల్వంచ యువజన కాంగ్రెస్ కార్యవర్గం

కొత్తగూడెం, ఆగస్టు 16

పాల్వంచ యువజన కాంగ్రెసు కార్యకర్తల ఇటీవల సమావేశమై పాల్వంచ యువజన కాంగ్రెస్ కమిటి కార్యవర్గానికి ఈ కింది వారిని ఏకగ్రీవంగా ఎన్నుకొన్నారు.

అధ్యక్షుడు శ్రీ టి ఆర్. శాస్త్రి, ఉపాధ్యక్షుడు శ్రీ బి. పుల్లయ్య, పదాన కార్యదర్శి శ్రీ మహ్మద్ మహబూబ్ అలీ ఖాన్, సహాయ కార్యదర్శులు శ్రీ మహ్మద్ బిన్ ఆవాత్, శ్రీ కె దేవదాసు, కోశాధికారి: శ్రీ మహ్మద్ ఇబ్రహీం.

న్యాయవాది శ్రీ పాలిశంకర ఉపాధ్యాయ ముఖ్య సలహాదారుగా వ్యవహరిస్తారు.

కొత్తగూడెంలో కార్మిక విద్యపై సదస్సు

కొత్తగూడెం, ఆగస్టు 16

ఈ నెల 10, 11, 12 తేదీలలో "కార్మిక విద్య" అనే అంశంపై ఇక్కడ గోష్ఠి జరిగినది.

సింగరేణి కాలరీస్ జనరల్ శ్రీ ఎన్ భాస్కరరావు ఈ సదస్సును ప్రారంభోత్సవం చేశారు.

చీఫ్ ఇంజినీరు శ్రీ జి డి తలాటి అధ్యక్షత వహించారు.

విశాఖపట్నంలోని ప్రాంతీయ విద్యా శిక్షణ సంచాలకులు శ్రీ టి ధనుంజయరావు కేంద్ర ప్రసంగాలను, కార్మిక ప్రాముఖ్యతను వివరించారు.

కాలరీస్ కార్మికులు పిక్కుమంది ఈ సదస్సుకు హాజరయ్యారు.

Printed by K. R. Pattabhiram B.A for the Proprietors of The Deccan Chronicle Press 36, Sarojini Devi Road, Secunderabad. Managing Editor and Publisher K. R. Nanda Gopal, L.M.E.E. Editor Goga Sastry.

జడ్‌చెర్ల సమితిలో గ్రామాలకు మంచినీటి సౌకర్యం

జడ్‌చెర్ల, ఆగస్టు 16

జడ్‌చెర్ల సమితిలోని కొన్ని గ్రామాలకు మంచినీటి సౌకర్యం కల్పించడానికి పథకాలు అమలుకుస్తాయి.

బి డి ఓ శ్రీ పాస్మంతరావు ఇటీవల జరిగిన సమితి సమావేశంలో మాట్లాడుతూ సమితిలోని ఎన్ని గ్రామాలలో మంచినీటి సౌకర్యం కల్పించాలి అమలుచేయవలసిన పథకాలకు సిఫారసు చేసినట్టు చెప్పారు.

జాలాపురం (జాంపూర్) కొత్తపల్లి మూసాపేట రాజాపూర్, పాలెపల్లి అలూరు గ్రామాలు సిఫారసుచేసిన వాటిలో ఉన్నాయి.

సమావేశానికి అలూరు గ్రామ సర్పంచ్ శ్రీ అలూరు వెంకటరావు అధ్యక్షత వహించారు.

1973-74 సంవత్సరం సమితి జమా ఖర్చులను సమావేశంలో ఆమోదించారు.

1973-74 లో సమితి ఆదాయం 12 లక్షల 69 వేల 931 రూపాయలుకాగా ఖర్చు 18 లక్షల 34 వేల 208 రూపాయల వరకు ఉన్నది.

NSF

టెండరు ప్రకటన

8000 టన్నుల నాణ్యత గల బియ్యమును హైదరాబాద్ నగరానికి సరఫరాచేయుటకు సీలు చేయబడిన టెండర్లు ఆహ్వానింపబడుచున్నవి. సెక్యూరిటీ డిపాజిట్ వివరములు మరియు దరఖాస్తు సంతకం చేసినవారినుండి పొందవచ్చును. టెండర్లు దిగువ సంతకం చేసినవారికి 20.8.1974వ తేదీ సాయంత్రం 4.00 గంటలలోగా అందుటకి రిజిస్టర్డ్ పోస్టుతో ఉదయము పైకి గడపాతేదీతోబాటుగా అందజేయాలి. గడువుదాటిన టెండర్లు 1974 అక్టోబరు మరియు డిసెంబరు నెలల మధ్య సరఫరాలను సమాన వాయిదాలలో పూర్తిచేయాలి.

స్టోర్స్ అండ్ పర్చేజ్ మేనేజర్,
ది నిజాం సుగర్ ఫ్యాక్టరీ లిమిటెడ్,
నస్కార్‌నగర్, నిజామాబాదు జిల్లా ఆ ప్ర

(AA/NSF/44)

ధర్మవిజయం

మన బాలబాలికలను మంచి పౌరులుగా తీర్చి దిద్దే పరిశ్రమలో యిప్పటికి గడచిన సంవత్సరంలో అరవైమంది పోకుండా ఇ బాలంది. దీనికంతకు ధర్మవిజయం వారి సాహిత్యం పేజీ ఖర్చు లేకుండా ఉచితంగా తప్పించుకుంటూ 60 పేజీలకు పైగా పెట్టుబడిన్నారు. మన గవర్నర్, మంత్రులు అలా మెప్పుకొన్న పరకం ఉచిత పత్రులను కోరి వ్రాయండి.

పి. బి. 1854, సికింద్రాబాద్ - 500003.

(Kuchi)

హైదరాబాదు టెలిఫోన్స్

కొన్ని సాంకేతిక లోపాల కారణంగా 198 నెంబరుకు ఫోనుచేసే వీరికు కావలసిన నెంబరు వివరాలు సక్రమంగా లభించవు. అపరేరు జవాబివ్వడం లేదు. కేవలం మాత్రమే చెప్పగలము.

కాబట్టి చందాదారు అనేకపాలు వయత్నించిన పిదప తమకు కావలసిన నెంబరు పనిచేస్తున్నది లేదో తెలుసుకొనుటకై సమస్యాత్మకులు 198 నెంబరుకు తెలియజేయండి.

జనరల్ మేనేజరు టెలిఫోన్స్

UNION PUBLIC SERVICE COMMISSION

Advt No. 33

APPLICATIONS ARE INVITED FOR THE FOLLOWING POSTS:

- ★ Age on 1.1.1974 (age concessions for displaced persons, SC, ST & Govt servants unless stated otherwise).
- ★ Qualifications relaxable at Commission's discretion.
- ★ Higher initial pay may be given according to qualifications.
- ★ For details and application forms, write—Secretary, UPSC, New Delhi-110011, with unstamped, self-addressed envelope (23 × 10 cm) giving item number, name of post and Advt. No.
- ★ Reservation of posts: For SC & ST—S. No. 3, 15 and one post at 20. For SC — Two posts (incl one anticipated) at S. No. 20 and if no SC candidates available reserved for ST. One post at S. No. 7, two at 14 and one permanent post at No. 20 and if no SC candidates available reserved for ST and failing both unreserved. For ST — One post at S. No. 14 and if no ST candidates available reserved for SC and failing both unreserved.
- ★ Nature of posts: Permanent — S. No. 1 and one at 20 but appt on temporary basis. Temporary — One at S. No. 21 and S. No. 11 but likely to be made permanent. S. Nos. 2 to 10, 12 to 14, 16 to 19, three at No. 20 and one at 21 likely to continue indefinitely. S. No. 15 likely to continue.
- ★ Application Fee in Indian Postal Orders of Rs. 8 (Rs. 2 for SC & ST): candidates abroad pay fee to Indian Embassy.
- ★ CLOSING DATE 16th Sept 74 (30th Sept for candidates abroad, Andaman, Nicobar & Lakshadweep).

ABBREVIATIONS

SC — Scheduled Castes; ST — Scheduled Tribes; EQ — Essential Qualifications

1. One Chief Engr (Water), Water Supply & Sewage Disposal Undertaking, Municipal Corp. of Delhi.
Pay: Rs 2000—125—2250. Age: 50 yrs. E Q: Deg in Civil Engg and abt 15 yrs' exp. of design and execution of works incl. laying of water supply, drainage and sewage works, out of which 5 yrs must be in a capacity equ. to that of supdtg. engr. in a State Govt, Central Govt or local body.

2. One Principal Design Officer (Elect), Naval HQ, Def. Min.
Pay: Rs. 1300—50—1700 (Revised). Age: 45 yrs. E.Q: Deg in Elect/Telecom Engg and 8 yrs' practical exp in Design/Installation of ships.

3. One Principal Design Officer (Engg), Naval HQ, Def. Min.
Pay: Rs. 1300—50—1700 (Revised). Age: 50 yrs E.Q: Deg in Mech/Marine Engg and 8 yrs practical exp in Design of Ships.

4. One Sr Design Officer Gr I (Elect) in the Indian Navy, Def. Min.
Pay: Rs. 1100—50—1600 (Revised). Age: 40 yrs E Q: Deg in Elect/Telecom Engg and 5 yrs practical exp in Design/Installation of Ships.

5. Three Principal Scientific Officers, Gas Turbine Res Est, Bangalore, R & D Orgn, Def. Min.
Pay: Rs 1100—50—1200—100—1500. Age: Pref. below 45 yrs. E Q: (i) *For all three posts:* At least a II Cl Deg in Mech/Aero Engg. (ii) *For Ist Post:* Abt 6 yrs exp in dev/testing/design fields of gas turbine technology of which 3 yrs at least must be in a rasponsible, directing capacity. *For 2nd Post:* Abt 6 yrs exp in the design and analysis of gas turbine aircraft systems of which at least 3 yrs must be in a responsible directing capacity. *For 3rd Post:* Abt 6 yrs exp in analysis, design, dev evaluation and testing of aircraft gas turbine engine control systems, of which at least 3 yrs must be in a responsible directing capacity.

6. One Principal Scientific Officer, Def. R&D Orgn, Poona, Def. Min.
Pay: Rs 1100—50—1200—100—1500. Age: Pref. below 45 yrs. E.Q. At least a II Cl M.Sc. (Phy) and abt 6 yrs teaching and res exp in either Theoretical or Experimental Solid State Phy at graduate level of which at least 3 yrs must be in a responsible directing and administrative capacity.

7. Two System Analysts/Programmers/Console Controllers, Indian Navy, Def. Min.
Pay: Rs. 700—40—900—EB—40—1100—50—1300 (Revised) Age: 35 yrs. E.Q: Deg in Mech/Marine/Elect/Elecon/Indstrl Engg/Naval Arch and abt 3 yrs exp in programming/system analysis in an Electronic Data Processing Unit. Or Master's Deg. in Phy/Math/Stat/Operational Res and abt 3 yrs exp in programming/system analysis in an Electronic Data Processing Unit.

8. One Sr Scientific Officer Gr I, Naval Sci & Tech Lab, Visakhapatnam, R & D Orgn, Def. Min.
Pay: Rs. 700—50—1250 (Likely to be revised) Age: Pref. below 40 yrs. E.Q: At least II Cl deg. in Mech Engg and 4 yrs' exp in structural design testing and evaluation.

9. One Sr Scientific Officer Gr I, R & D Orgn, Def. Min.
Pay: Rs. 700—50—1250. Age: Pref. below 40 yrs. E Q: At least II Cl Deg. in Naval Arch and abt 4 yrs exp in design and production of boats and small water craft.

10. One Sr Scientific Officer Gr I, R & D Orgn, Def. Min.
Pay: Rs. 700—50—1250. Age: Pref below 40 yrs. E.Q: At least a II Cl Deg. in Aero Engg and 4 yrs exp in res/dev/design in the field of aircraft propulsion systems with specialisation in performance analysis and evaluation of power plants.

11. One Sr Tech Officer, D'te of Production & Inspection (Naval), Def. Min.
Pay: Rs. 700—50—1250 (Likely to be revised). Age. 40 yrs E.Q. Cert as a Ist Cl Engr (Steam or Motor) issued by the Min of Transport, Govt of India with abt 3 yrs exp as a II Engr of a foreign going vessel. Or Deg in Marine Engg with abt 5 yrs practical exp in operation/repair/maintenance/design of I.C. machinery and equipment.

12. One Sr Scientific Officer Gr I, Def. Instt. of Physiology & Allied Sciences, Delhi Cantt, R & D Orgn, Def. Min.
Pay: Rs. 700—50—1250 (Likely to be revised). Age: Pref. below 40 yrs. E.Q: At least II Cl Master's Deg in Bio-Chem and 4 yrs exp in the field of Clinical Bio-Chem & Nutrition

13. One Sr Scientific Officer, Gr II, Def. Instt. of Physiology & Allied Sciences, Delhi Cantt, R & D Orgn, Def. Min.
Pay: Rs. 400—40—800—50—950 plus NPA @ 25% of pay as per existing rules. Age Pref. below 30 yrs. E.Q: (i) A medical qualification included in the I or II Schedule (other than Licentiate qualifications) to the Indian Medical Council Act, 1956. Holders of educational qualifications included in Part II of the III Schedule should also fulfil the conditions stipulated in *Section 13(3) of the* Indian Medical Council Act, 1956 (ii) 2 yrs exp in res/teaching in Human Physiology/General Medicine.

14. Three Medical Officers (Asstt Surgeons Gr I), Naval HQ, New Delhi, Def. Min.
Pay: Rs 350—25—500—30—590—EB—30—800—EB—30—830—35—900 plus 33⅓% of pay as NPA subject to minimum of Rs. 160 p.m. (likely to be revised). Age: 30 yrs. E.Q: (i) Same as (i) in item 13 above. (ii) Completion of compulsory rotating internship.

15. One Asstt Director (Dietetics), Under the Food & Nutrition Board, Agri. Min.
Pay: Rs. 400—400—450—30—600—35—670—EB—35—950 (Likely to be revised) Age: 40 yrs. E.Q: Master's Deg in Bio-Chem or Food Nutrition or Home Sc or Home Econ & 3 yrs exp as Nutritionist in Central or State Govts or Res or Public Health Orgns.

16. One Sr Scientific Officer Gr II, R & D Orgn, Def. Min.
Pay: Rs 400—40—800—50—950 Age. Pref below 30 yrs E.Q: At least II Cl Deg in Aero Engg and abt 2 yrs exp in Design and Dev of Liquid Rocket Propulsion Systems.

17. Three Sr Scientific Officers Gr II, Aeronautical Dev Est, Bangalore, R & D Orgn, Def. Min.
Pay: Rs. 400—40—800—50—950. (Likely to be revised). Age: Pref. below 30 yrs E.Q. (i) *For all posts:* At least II Cl Deg in Telecom/Elecon Engg. (ii) *For Category I (1 post):* 2 yrs exp in VHF/UHF techniques for airborne application indicating telemetry. *For Category II (1 post):* 2 yrs res & dev exp in microwave communication systems incl strip line techniques. *For Category III (1 post):* 2 yrs exp in design of digital circuits with special emphasis on fabrication techniques of avionic hardware.

18. Two Sr Scientific Officers, Gr II (Mech Engg) (Lecturer), Naval College-of-Engg, I.N.S. Shivaji, Naval Hq, Def. Min.
Pay: Rs. 400—40—800—50—950 (Subject to revision). Age: Pref. below 30 yrs. E Q: At least II Cl Deg in Mech Engg and 2 yrs exp in teaching Mech Engg subjects.

19. One Sr Scientific Officer Gr II, R & D Orgn, Def. Min.
Pay: Rs. 400—40—800—50—950. Age: Pref. below 30 yrs. E Q: At least II Cl Deg in Chem Engg/Chem Tech & abt 2 yrs exp in manufacturing processes of light organic/inorganic chemicals, design & production of pilot plants.

20. Four (Incl One Anticipated) Jr Mining Geologists, Indian Bureau of Mines, Min. of Steel & Mines.
Pay: Rs. 400—40—800—50—950; Likely to be revised to Rs. 700—1300. Age: 35 yrs. E.Q: Dip of the Indian School of Mines or Master's Deg. in Geology or Applied Geology: Trg in different aspects of prospecting for minerals and utilisation of minerals; and abt 3 yrs exp in detailed prospecting and proving of minerals specially lead, zinc, copper, coal, iron & sulphur.

21. Two Sr Scientific Asstts, D'te Gen of Emp & Trg, Min of Labour.
Pay: Rs. 325—15—475—EB—20—575; Revised Rs. 550—900. Age: 30 yrs. E.Q: Master's Deg in Psychology or Edu or Post-graduate Dip in Guidance.

CORRIGENDUM

One Lecturer in English (Jr Scale) & One Lecturer in Commerce (Jr Scale), Andaman & Nicobar Adm, Port Blair. (UPSC Advt No. 21 item Nos. 14 & 15 published on 25.5.74). Rectt to the posts has since been cancelled. Fee paid by candidates will be refunded in due course.

STENOGRAPHERS' EXAMINATION, 1975

TO BE HELD ON 25TH FEBRUARY, 1975

Only candidates born after 1st Jan. 1959 and before 2nd Jan. 1957 eligible.

Age relaxable for SC/ST and certain other categories.

QUALIFICATIONS: Matriculation or equivalent. Details and forms obtainable from Secretary on payment of Rs. 1 by MO or Cash at UPSC counter.

Closing date: 14th Oct. 1974 (28th Oct. 1974 for candidates abroad).